Una aventura bajo el mar

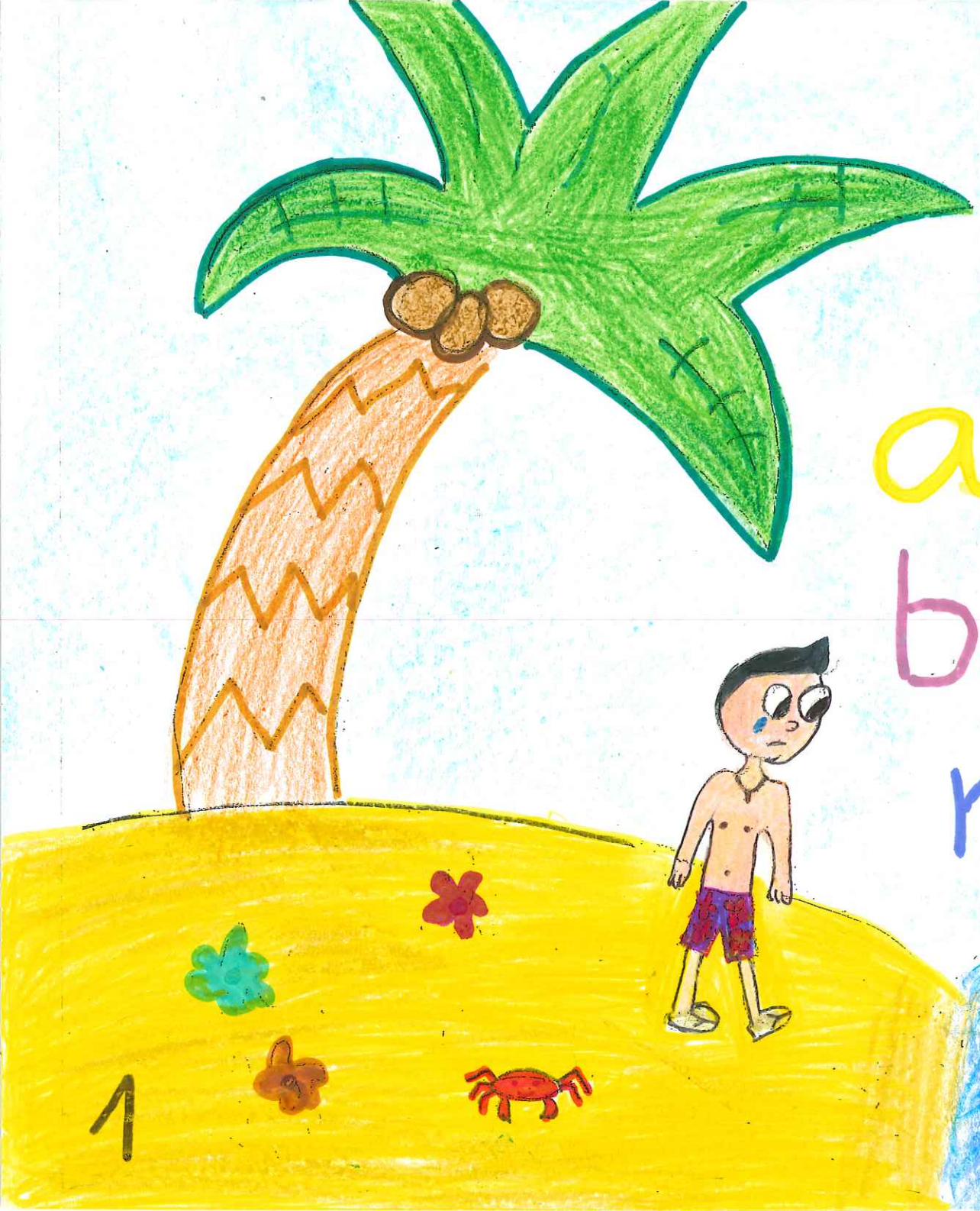

María López
y
Lorena Beitia

2

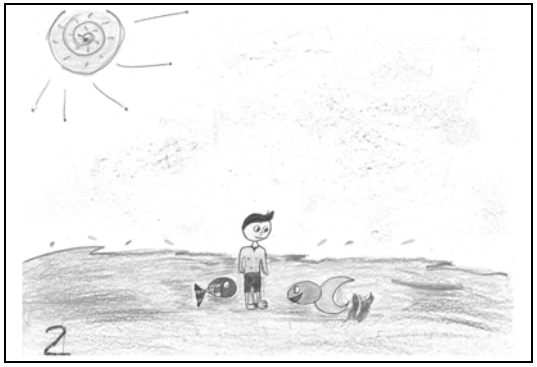

Un día mientras se bañaba en la playa notó que algo le rozaba los pies.

Ese algo le agarró y empezó a tirar de él... le arrastraba hacia dentro del mar.

Mark abrió los ojos, se dio cuenta que la sal no le molestaba y··· ¡Podía respirar!!

¡¡¡Y no estaba solo…!!!

(PASAR A LA LÁMINA SIGUIENTE)

2

3

Frente a él se alzaba una hermosa sirena que le miraba a los ojos.

La sirena levantó su tridente y pronunció estas palabras:

SIRENA:

- Transformus tu en pececilius marinius.

Al instante Mark se transformó en un bonito pez.

Mark estaba flipando, no sabía qué pasaba, sólo le dijeron que esa transformación era por su bien.

(PASAR A LA LÁMINA SIGUIENTE)

3

4

Dos peces le acompañaron al lugar que a partir de aquel instante sería su hogar.

Allí le aceptaron muy rápido e hizo muchísimos amigos.

También había una pequeña que debía ser de su edad. Era muy guapa y simpática.

MARK: - ¿Cómo te llamas? -le preguntó Mark.

LUNA: - Me llamo Luna, ¿y tú?

MARK: - Me llamo Mark y soy nuevo aquí.

(PASAR A LA LÁMINA SIGUIENTE

5

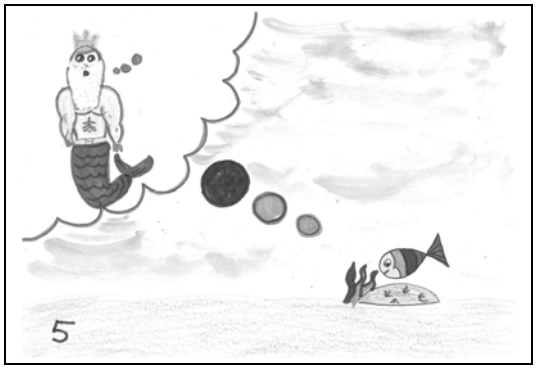

Pasaron los días, Mark era muy feliz pero había algo que le preocupaba: los peces no trabajaban juntos. Cada uno hacia lo que se le daba bien y los beneficios no los compartían y... había peces que se morían de hambre.

Una noche, Mark tuvo un sueño que lo cambio todo, soñó con el rey del mar el ¡Gran Neptuno!

Cuando Mark le contó su preocupación, Neptuno le dijo:

NEPTUNO:

- Tienes que reunirte con los jefes-responsables de cada trabajo. Explicarles que es compartir y decirles que si no lo hacen así tendrán un gran problema.

(PASAR A LA LÁMINA SIGUIENTE)

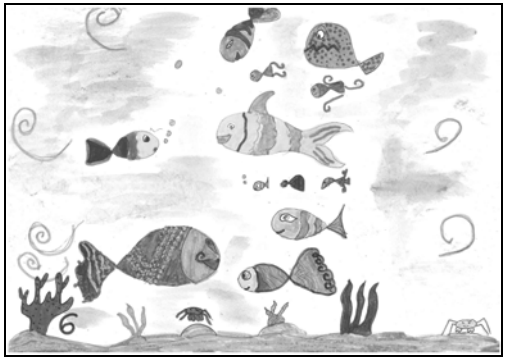

6

Al día siguiente, Mark le explicó a Luna:

MARK:

- Luna ¡¡No te lo vas a creer!!
  Ayer en sueños se me apareció Neptuno y me dio la solución para que los peces no se mueran de hambre.

Luna estaba un poco preocupada y le dijo a Mark:

LUNA:

- Haz caso a Neptuno que es el Dios del mar; es lo mejor que podemos hacer.

Esa misma tarde Mark quedó con los responsables de los trabajos, les explicó todo lo sucedido y organizaron un gran plan.

(PASAR A LA LÁMINA SIGUIENTE)

6

7

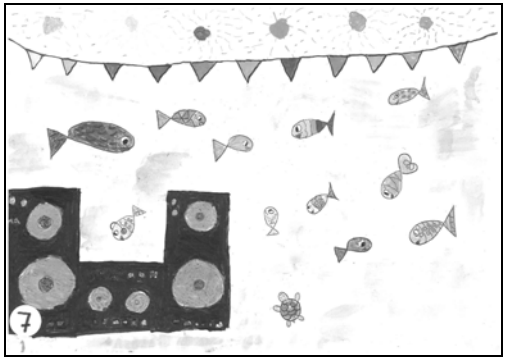

¿Adivináis cual fue el plan?

Organizaron una gran fiesta e invitaron a todo el mundo, al mundo marino obviamente. En la fiesta había de todo, todos estaban felices.

LUNA:

- ¿Te has dado cuenta Mark? Mira como bailan, parece que todos están muy contentos.

MARk:

- Sí, Yo me lo estoy pasando de maravilla, es la mejor noche de mi vida.

  Pero creo que es el momento de revelar el motivo de la fiesta.

(PASAR A LA LÁMINA SIGUIENTE)

7

8

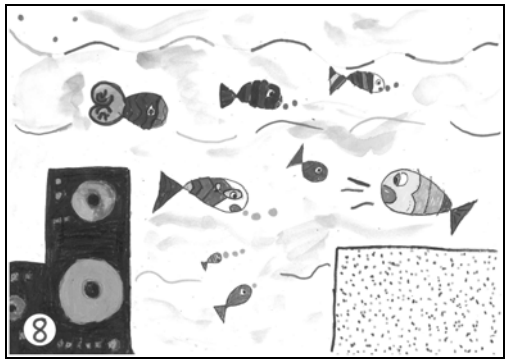

Mark se dirigió al escenario, cogió el micrófono y hablo:

MARK:

- Neptuno me ha dicho que viviremos mucho mejor si organizamos el trabajo entre todos y lo que se obtenga lo repartimos entre todos.

VARIOS PECES:

- Sí pero ¿Quién decide lo que hacemos cada uno?

Al final accedieron a compartir los beneficios de sus trabajos.

A partir de ese día todo iba mejor y todos era felices.

(PASAR A LA LÁMINA SIGUIENTE)

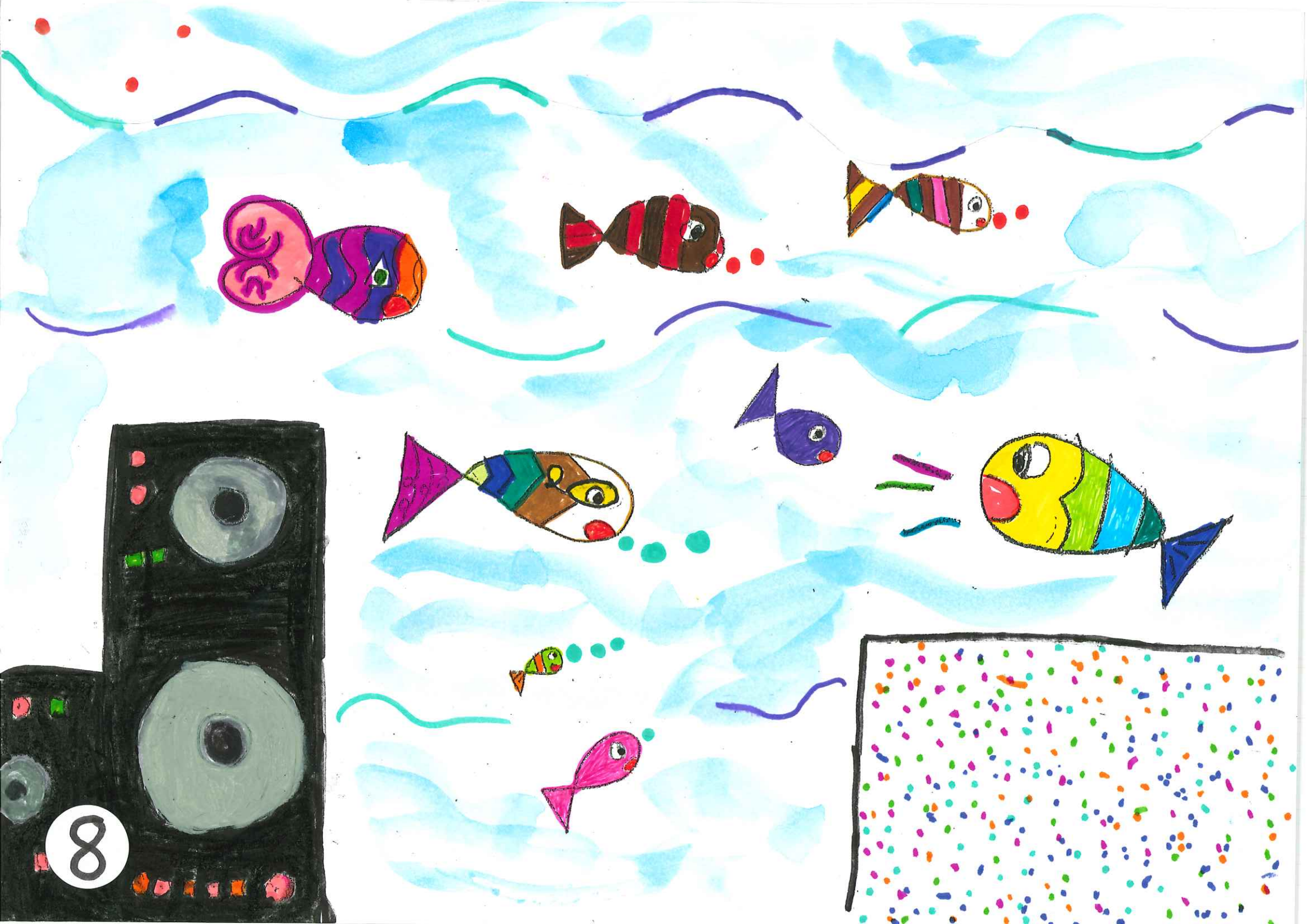
8

9

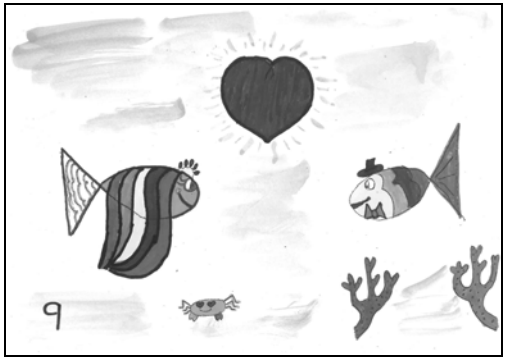

Han pasado los años y… ¿Sabéis que Luna y Mark se han casado?

Muy creíble ¿verdad?

¡Ah! y ahora cada año, el 26 de mayo, se celebra la fiesta en honor a la unión de los peces y…

¡Y a partir de entonces vivieron muy, pero que muy felices!

Autoras:
Lorena Beitia y María López
Taller de Kamishibai del C.P. "San Juan de la Cadena"
de Pamplona. Curso 2016-2017
Coordinadoras: Carmen Aldama, Vicky Lizarraga y Ana Martínez

9

UNA AVENTURA BAJO EL MAR

Autoras: Lorena Beitia y María López

1

Hace no mucho tiempo, en una pequeña isla del Caribe, vivía un niño llamado Mark.

Mark tenía un problema, estaba completamente sólo, no tenía a nadie con quien hablar, ni jugar…

Y eso le ponía muy, muy triste.

(PASAR A LA LÁMINA SIGUIENTE)