PULGARCITO

Nazaret Goñi
e
Irene Gil

2

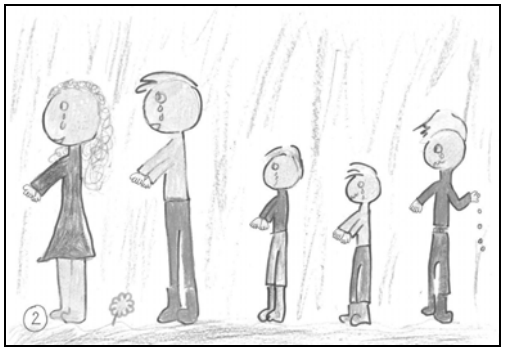

Los padres de Pulgarcito estaban muy tristes porque no podían dar de comer a sus hijos.

Decidieron abandonarlos en el bosque; allí encontrarían algo que comer. Pero pensaron que era mejor decírselo a ellos.

Mientras iban por el bosque llorando, Pulgarcito ideó un plan y le dijo a Juan, su hermano mayor:

PULGARCITO:

- Yo no quiero separarme de nuestros padres. ¿Por qué no tiras piedrecillas por el camino?

(PASAR A LA LÁMINA SIGUIENTE)

2

3

Cuando llegó la noche, Juan les dijo a sus hermanos:

JUAN: - Seguidme, se como llegar a casa.

Juan y sus hermanos siguieron el camino de piedrecillas hasta que llegaron a su casa y se fueron a la cama.

PULGARCITO: - Buenas noches chicos –les dijo Pulgarcito.

(PASAR MEDIA LÁMINA)

Al día siguiente sus padres los volvieron a abandonar y Juan volvió a hacer lo mismo, dejar piedrecillas por el camino. Pero… de repente…

JUAN: - ¡Oh, no, se me han acabado las piedras!

PULGARCITO:

- No pasa nada encontraremos el camino nosotros solos –le dijo Pulgarcito.

(TERMINAR DE PASAR LA LÁMINA)

3

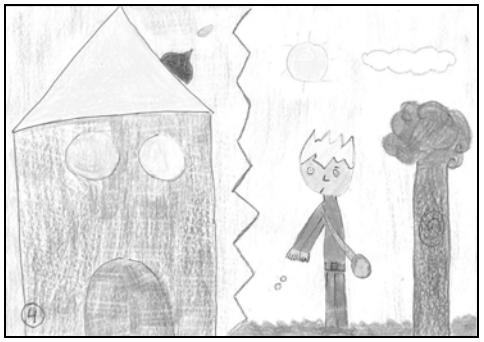

4

Cuando llegó la noche, Juan les dijo a sus hermanos:

JUAN: - Seguidme, se como llegar a casa.

Pero no lo conseguían. Después de muchas horas caminando encontraron… una casita en el bosque.

Pulgarcito empezó a llamar

POM POM POM

y de repente …

(PASAR A LA LÁMINA SIGUIENTE)

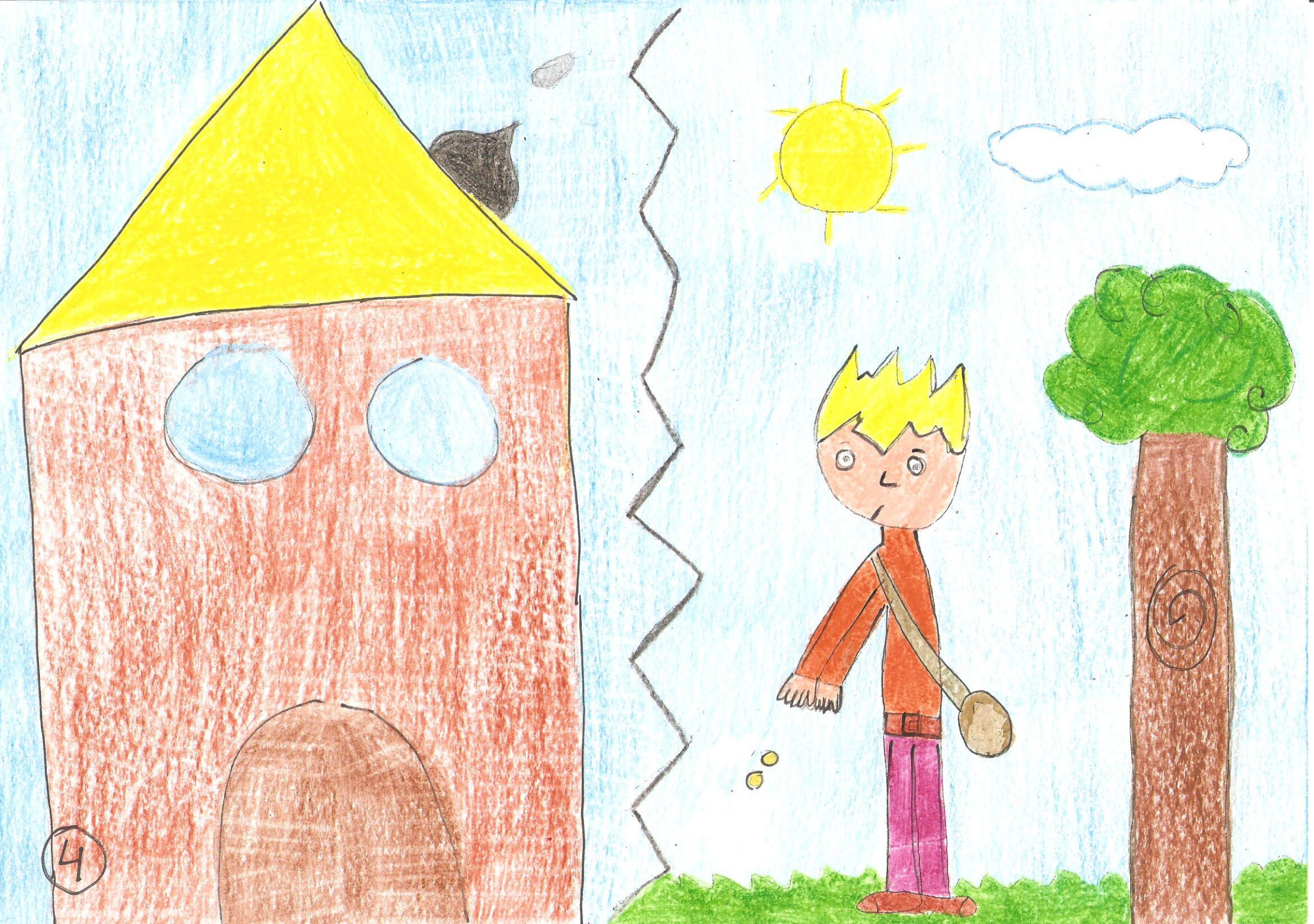
4

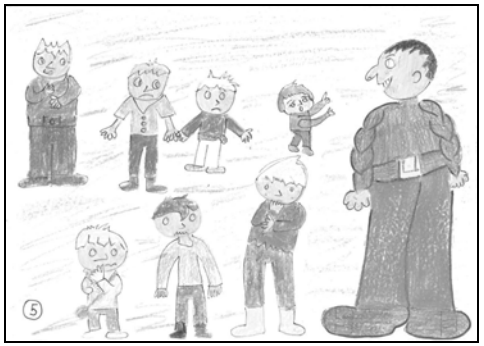

5

...salió un ogro y les dijo:

OGRO: *(Decir con voz fuerte)*

- ¿Quiénes sois? ¿Qué queréis?

Ninguno de los hermanos se atrevió a hablar porque tenían mucho miedo

Entonces Pulgarcito le dijo:

(PASAR A LA LÁMINA SIGUIENTE)

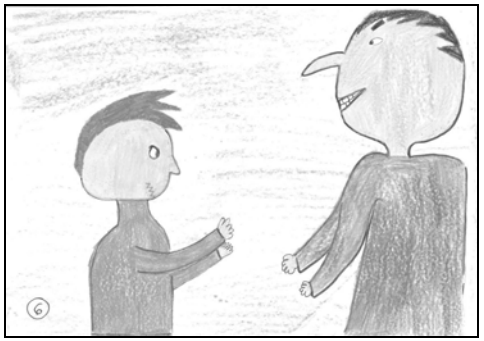

6

PULGARCITO:

Nos hemos perdido. ¿Podríamos quedarnos esta noche en su casa, por favor?

El ogro mirando a Pulgarcito le dijo:

OGRO:

- Claro, claro.

Pero el ogro lo que quería era tenerlos en casa para comérselos cuando no tuviera otra comida.

(PASAR A LA LÁMINA SIGUIENTE)

7

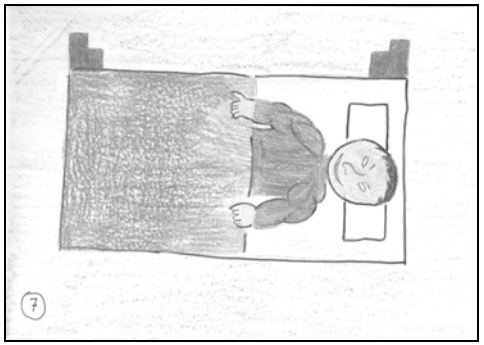

El ogro nunca dejaba que se fueran de la casa; Pulgarcito y sus hermanos estaban hartos.

Un día el ogro se hecho una siesta y los hermanos aprovecharon y se escaparon.

(PASAR MEDIA LÁMINA)

Los niños muy contentos se pusieron a gritar.

NIÑOS:

- ¡Ahhhhhhhhh! ¡Huyamos, huyamos!

(TERMINAR DE PASAR LA LÁMINA

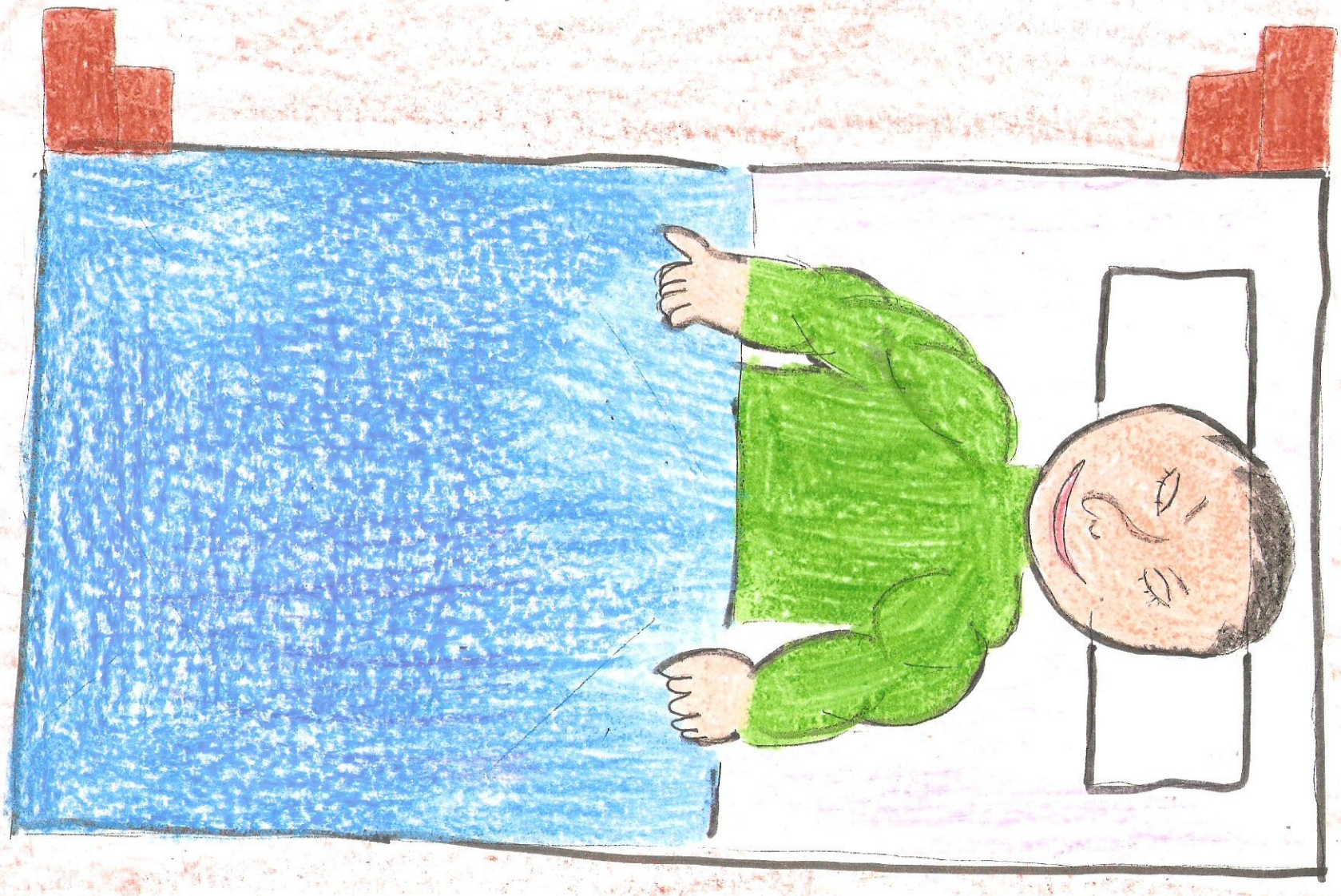

8

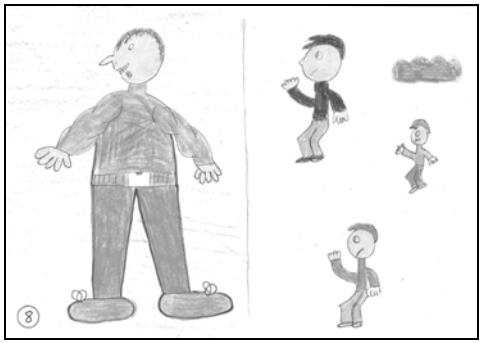

El ogro les oyó, se levanto y fue a por ellos gritando:

OGRO:

- ¡No escapareis de mí! ¡Nunca! ¡Nunca jamás!

El ogro, para alcanzarles pronto, se fue a su casa a coger las botas mágicas que tenía. Las llamaba de Sieteleguas porque cada paso que daba con ellas avanzaba siete leguas

(PASAR A LA LÁMINA SIGUIENTE)

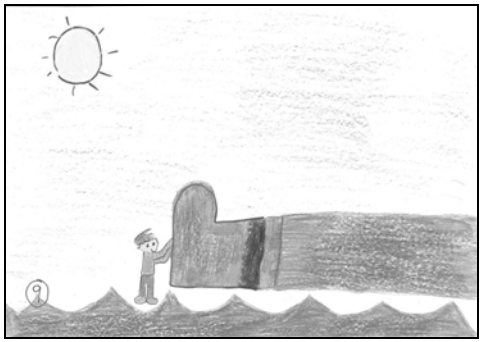

9

Se las puso y dijo:

OGRO:

- Voy a tumbarme a descansar un poco. Con mis botas les alcanzaré enseguida.

Y se echo a dormir.

Pulgarcito se había escondido detrás de un arbusto y cuando el ogro estaba profundamente dormido fue con cuidado y le robó las botas.

Para que no se despertara le cantó la canción:

PULGARCITO:

- Duérmete niño, duérmete ya,...

(PASAR A LA LÁMINA SIGUIENTE)

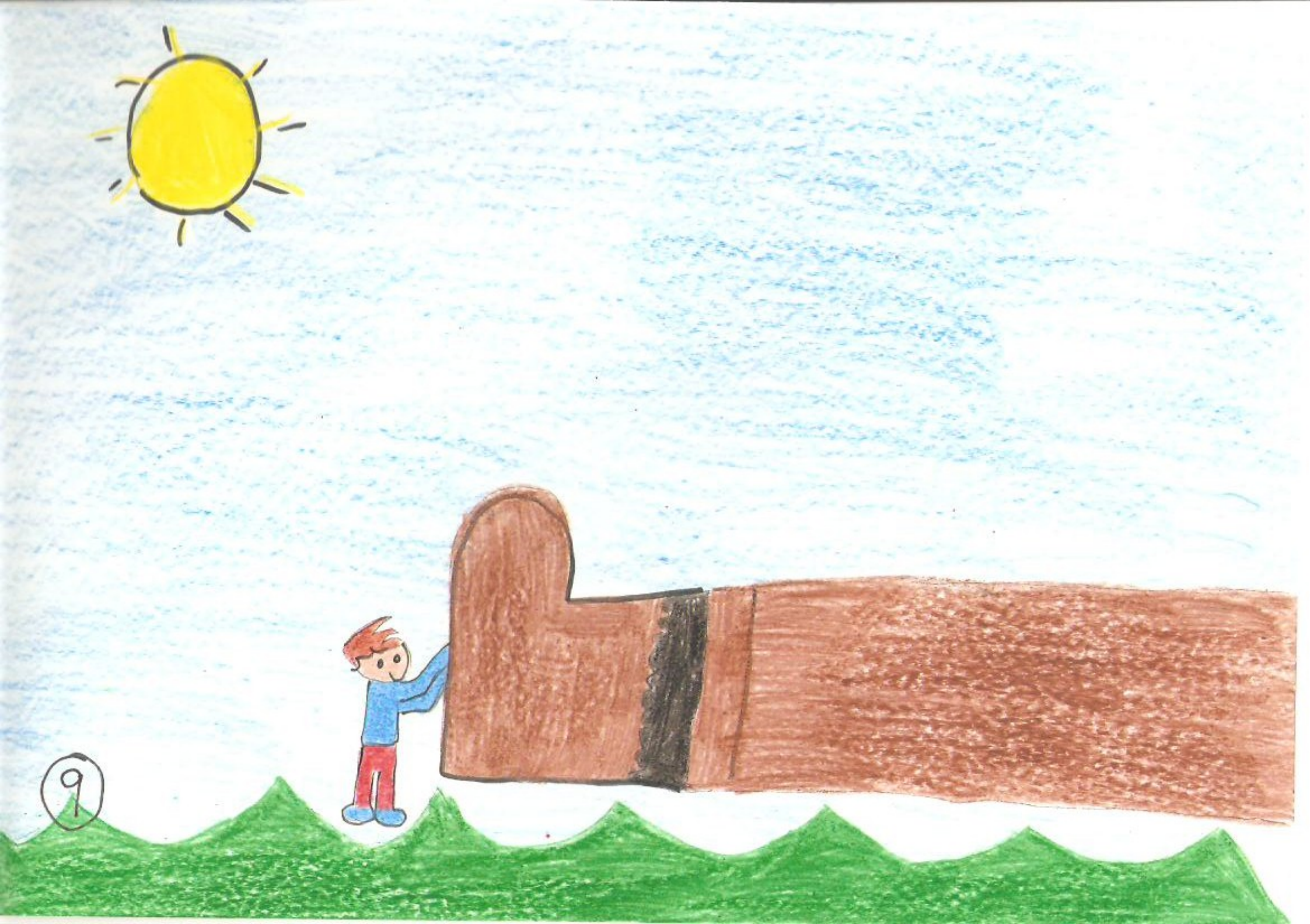

9

10

Pulgarcito fue corriendo a casa de los ogros y le dijo a la ogresa:

PULGARCITO:

- Señora ogresa. Le cambio las botas Sietelegua por el tesoro que tienen escondido en el sótano.

OGRESA:

- ¡Qué dices! Si las botas son de mi marido –le dijo la ogresa.

PULGARCITO:

- Pero ahora las tengo yo. Lo dicho, le cambio el tesoro por las botas ¿vale?

(PASAR A LA LÁMINA SIGUIENTE)

11

La ogresa, que no era muy espabilada, se lo dio diciendo:

OGRESA:

- ¡Vale! Toma.

Entonces Pulgarcito le dio las botas.

PULGARCITO:

- Adiós, adiós, -dijo Pulgarcito marchándose enseguida.

(PASAR A LA LÁMINA SIGUIENTE)

12

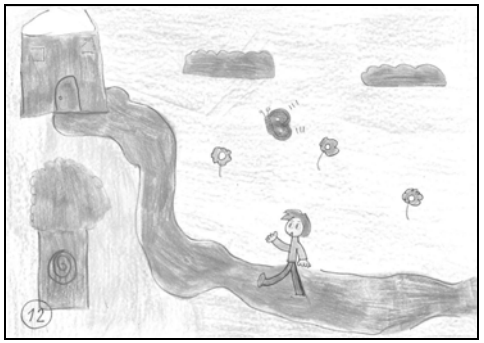

Pulgarcito escondió el tesoro y fue rápido a su casa a pedir ayuda a sus hermanos.

JUAN:

- Pero ¿qué dices? Es imposible que te hayan dado todo su tesoro -le decía Juan a Pulgarcito.

PULGARCITO:

- Ven y lo veras –le dijo Pulgarcito.

(PASAR A LA LÁMINA SIGUIENTE)

13

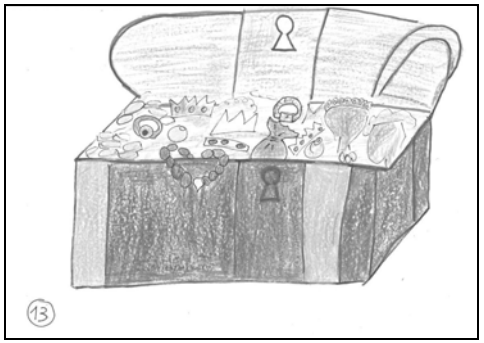

Cuando volvieron con el tesoro a casa y lo abrieron...

JUAN:

- Madre mía -dijo Juan- Con esto ya no seremos pobres.

PADRES:

- ¡Qué bien! -dijeron los padres- ya podemos estar todos en casa y no pasaremos nunca hambre.

(PASAR A LA LÁMINA SIGUIENTE)

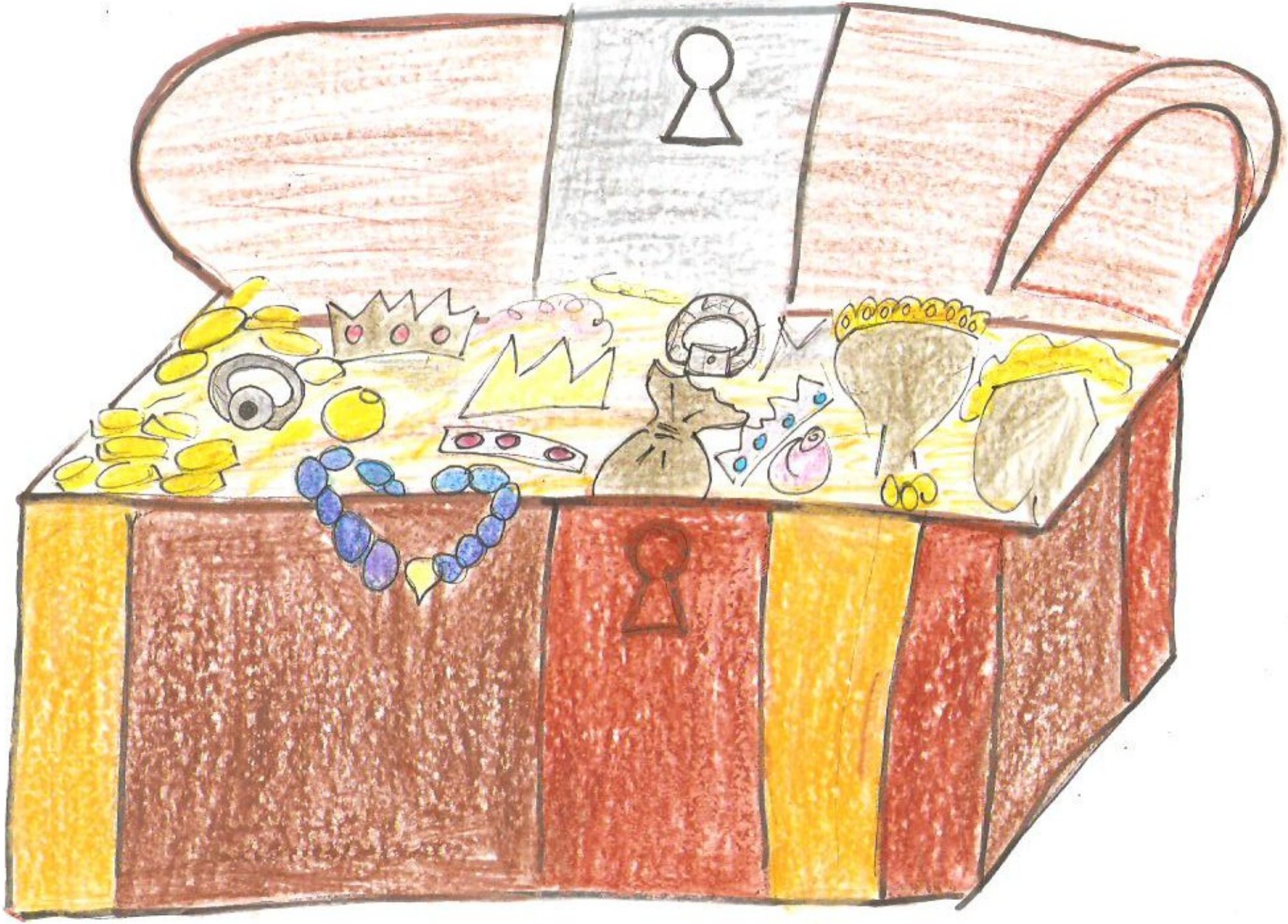

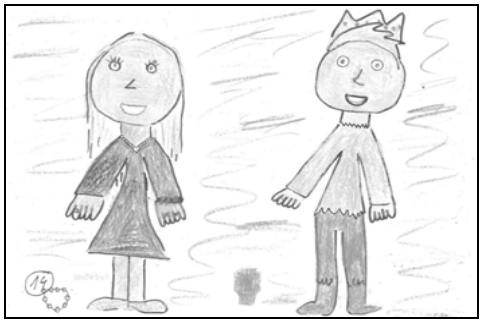

Los padres y los niños se compraron todo lo que necesitaban y otras muchas cosas nuevas: collares, ropa, camas…

A partir de entonces todos fueron muy felices.

Y colorín colorado este cuento se ha acabado.

Adaptadoras:

Irene Gil Comino

Nazaret Goñi Eslava

"Taller de Kamishibai" del C.P."San Juan de la Cadena" de Pamplona. Curso 2011-2012

Coordinadoras: Carmen Aldama y Carmen Varea

14

PULGARCITO

Adaptadoras: *Irene Gil Comino y Nazaret Goñi Eslava*

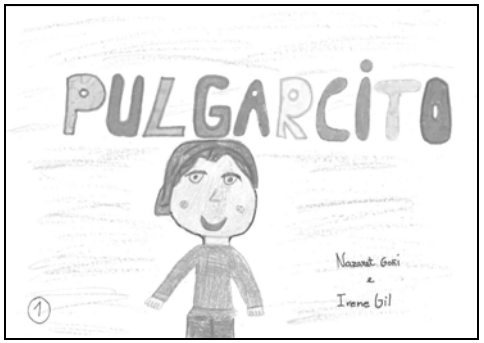

1

Érase una vez una familia de siete hijos y dos padres que vivían en una casita en el bosque. Eran muy pobres.

(Preguntar a los niños)

¿Sabéis como se llamaba el hermano más pequeño?

(Esperar que los niños respondan)

Si, si, se llamaba Pulgarcito.

(PASAR A LA LÁMINA SIGUIENTE)