NUBES

María Torres

Eva García

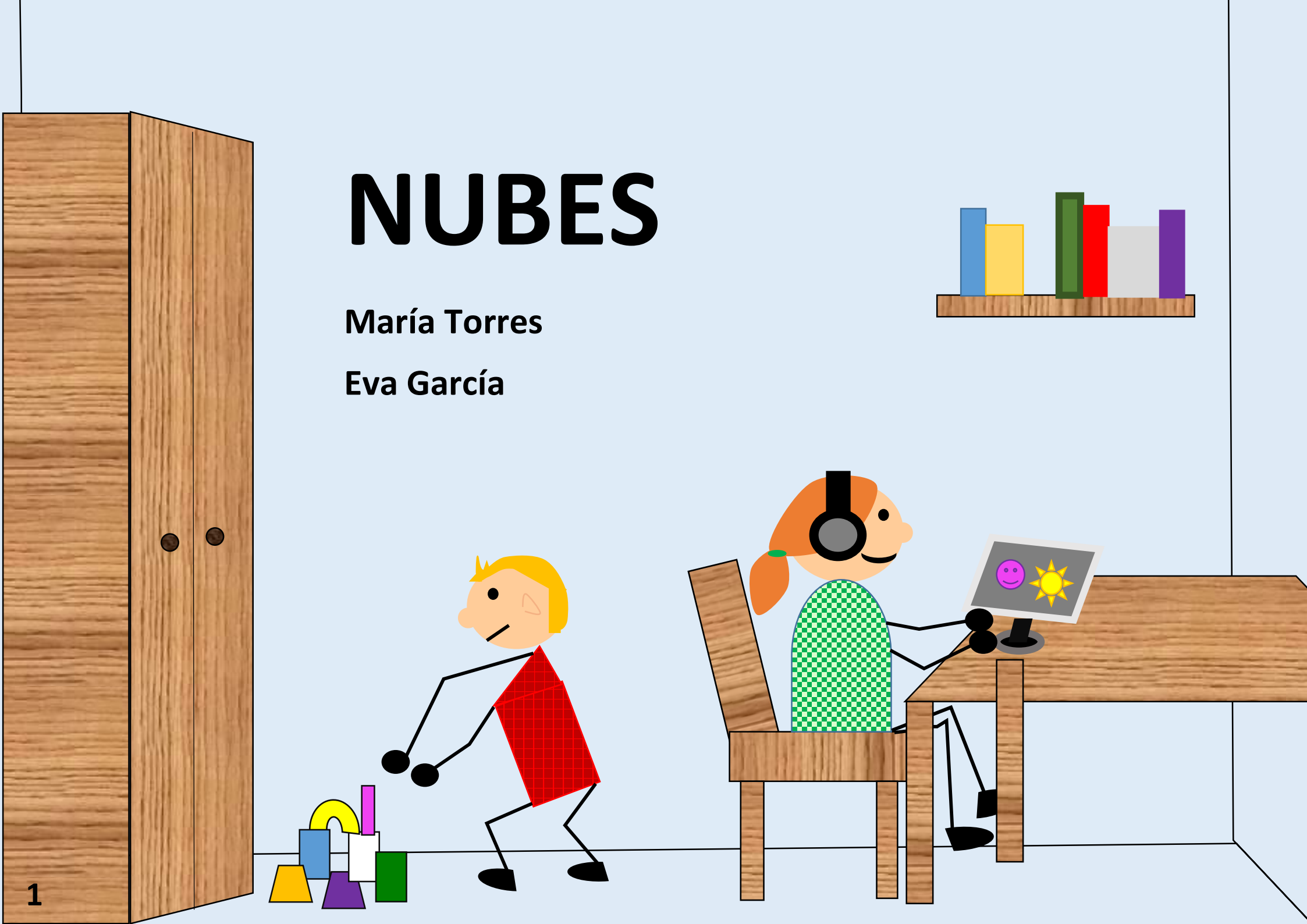

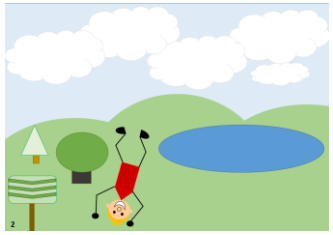

2

¡Su lugar favorito! Un maravilloso y colorido lago cerca de su casa donde puede saltar, correr y chillar sin que nadie le diga que se esté quieto o que no haga tanto ruido.

(PASAR LA LÁMINA)

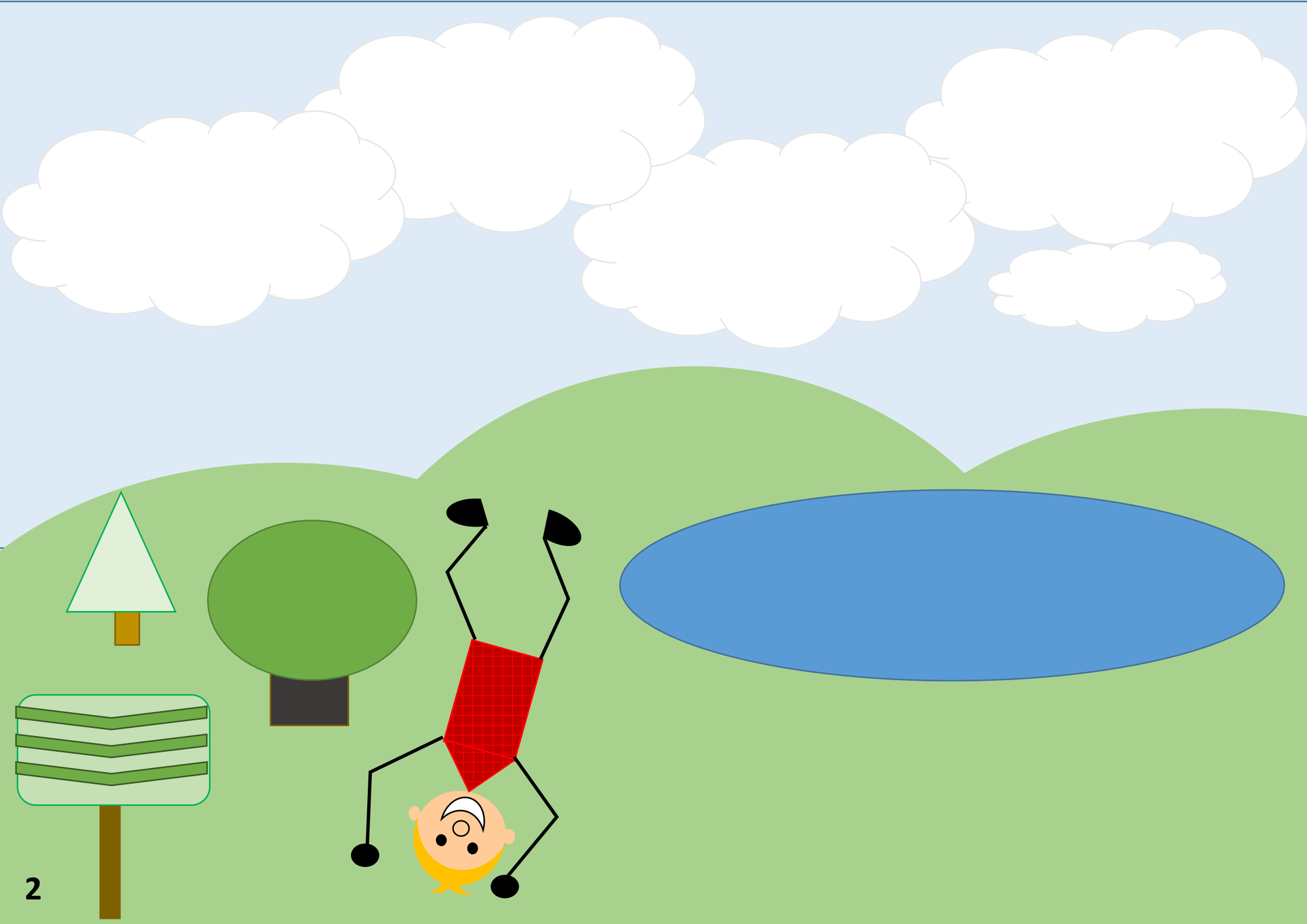

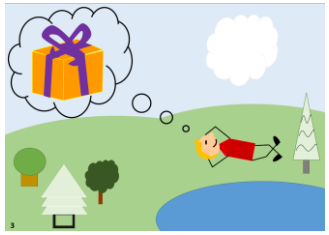

3

Lo que más le gusta a Íñigo es adentrarse en el mágico mundo de las nubes y no perderse ninguna de las sorpresas que le están esperando en el cielo. ¡Siempre nuevas y diferentes!

(PASAR LA LÁMINA HASTA LA MITAD)

Unos días juega con….

¡Venga! ¡Ayudadme! ¿Qué veis?

(ESPERAR A OÍR LAS RESPUESTAS DE LOS NIÑOS)

¡Vamos a ver si habéis acertado!

Soplad, soplad, soplad un poquito…

(PASAR LA LÁMINA ENTERA CUANDO SOPLEN)

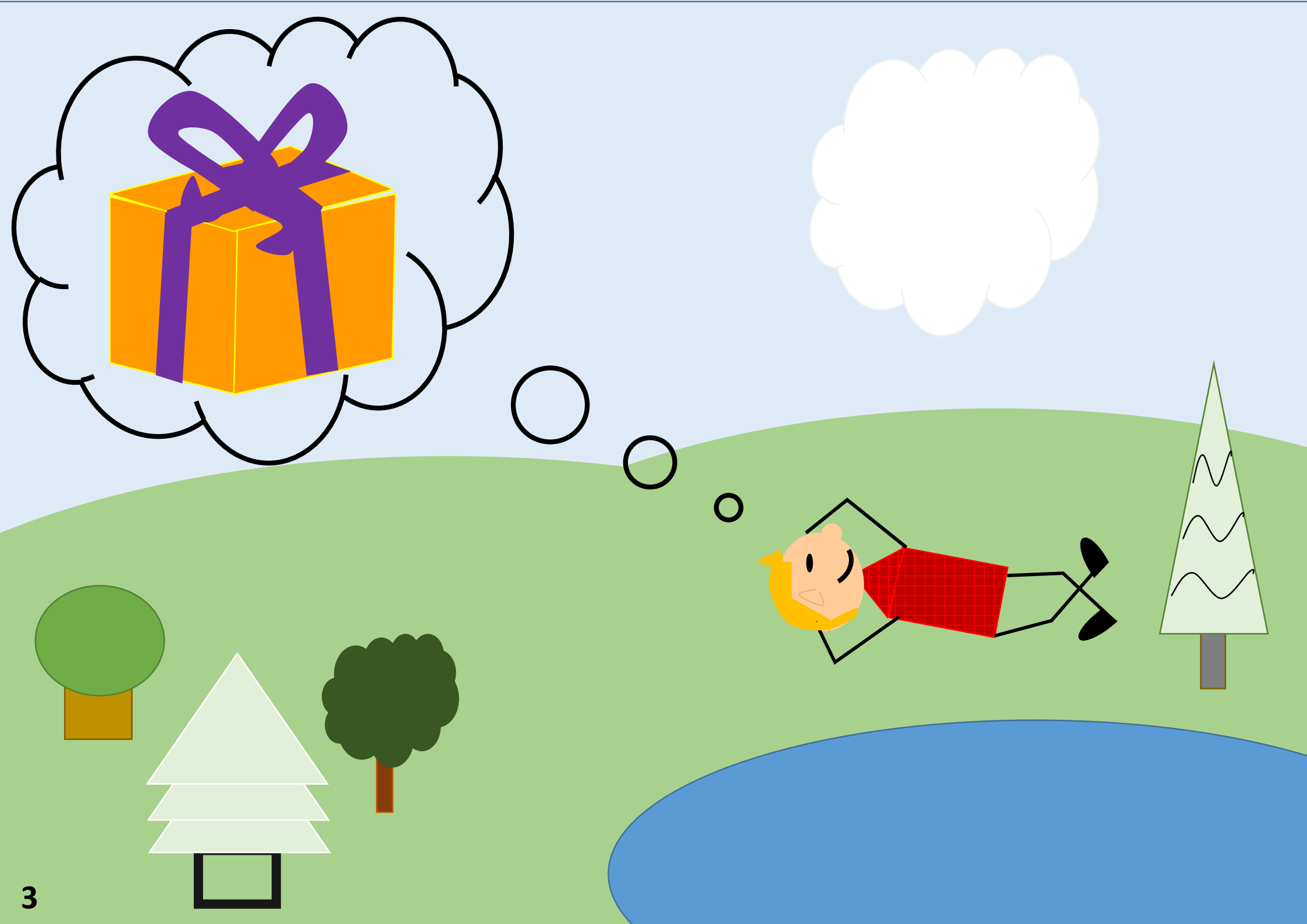

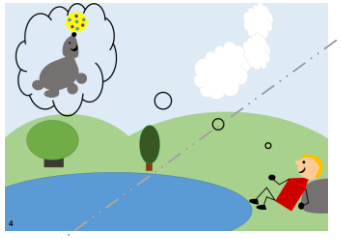

4

¡Una foca malabarista!

(PASAR LA LÁMINA HASTA LA MITAD MIENTRAS SE LEE)

Otros días, escucha las entrañables historias de su amigo….

¡Venga! ¡Ayudadme! Mirad al cielo, ¿qué veis?

(ESPERAR A OIR LAS RESPUESTAS DE LOS NIÑOS)

A ver si lo habéis adivinado…

¡Soplad!, ¡Soplad un poquito!

(PASAR LA LÁMINA ENTERA CUANDO SOPLEN)

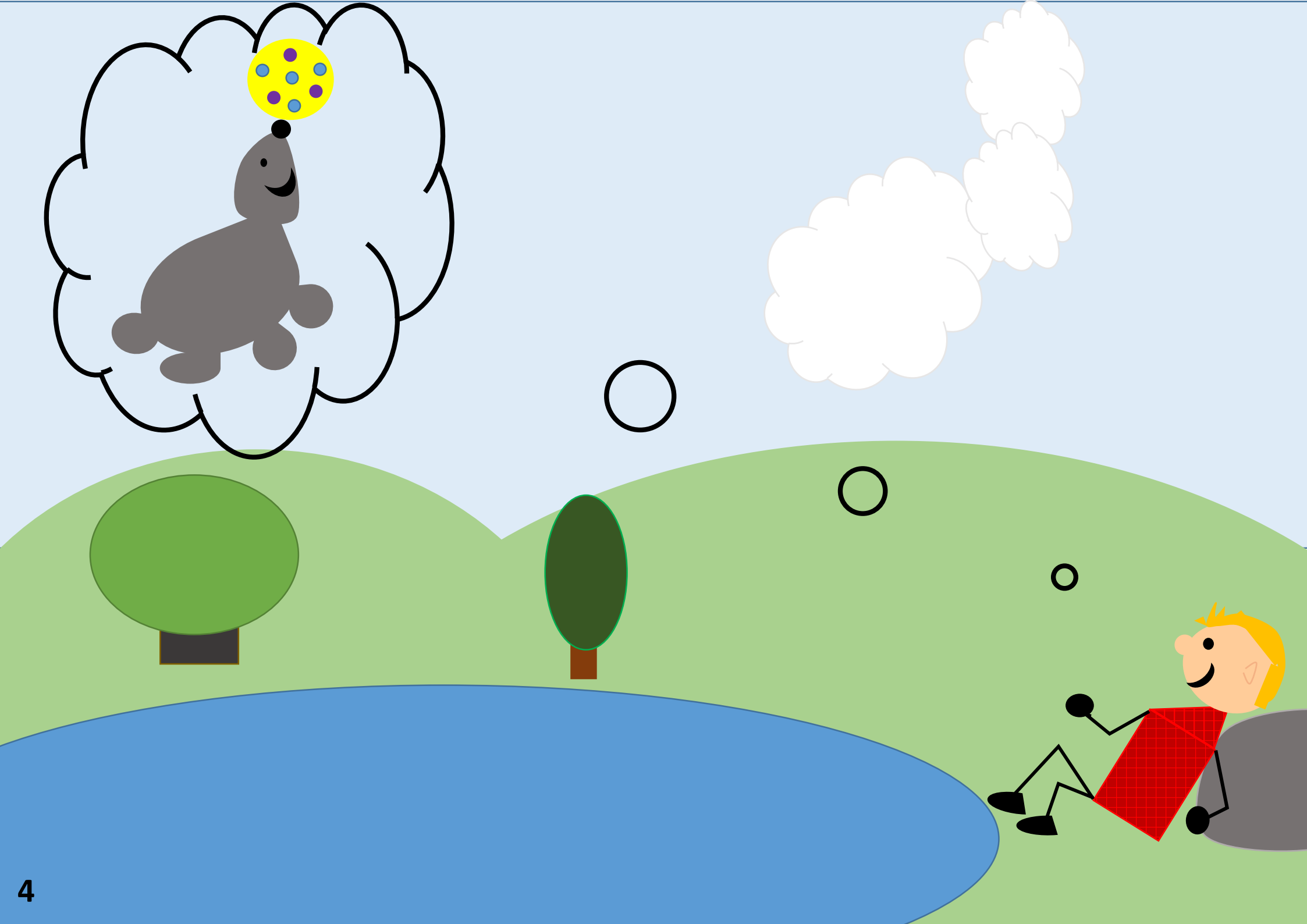

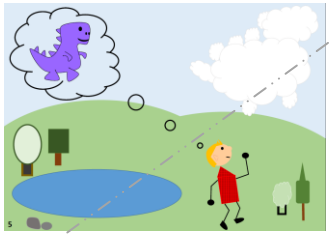

5

¡El sabiondo dinosaurio!

(PASAR LA LÁMINA DESPACIO HASTA LA MITAD MIENTRAS SE LEE)

De vez en cuando, sobre todo si va por la mañana, tiene la suerte de reírse con las locas aventuras de……

¡Venga! ¡Ayudadme, que ésta es un poco difícil!

(ESPERAR A OIR LAS RESPUESTAS DE LOS NIÑOS Y PASAR LA LÁMINA CUANDO SOPLEN)

¡Soplad!, ¡Soplad! A ver si lo habéis adivinado…

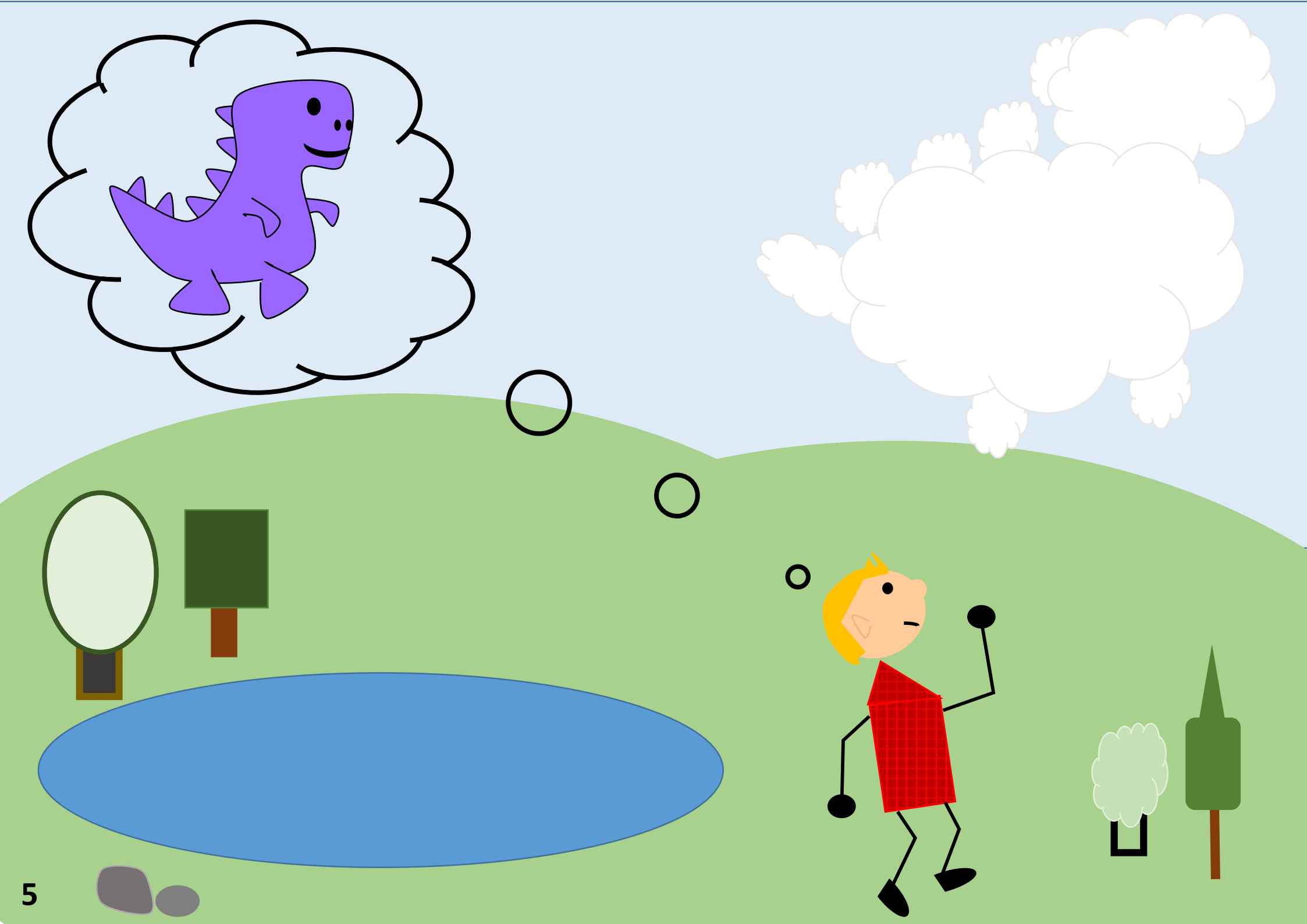

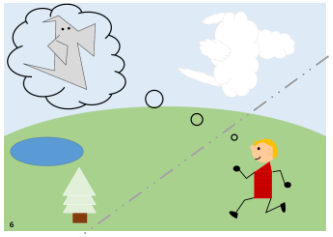

6

¡El fantasma viajero!

(PASAR LA LÁMINA HASTA LA MITAD Y LEER)

Y si va por las tardes, no para de reírse con las ingeniosas ideas de su amigo…

¡Venga! ¡Ayudadme! ¿Quién puede ser su amigo?

(ESPERAR A OIR LAS RESPUESTAS DE LOS NIÑOS Y PASAR EL RESTO DE LA LÁMINA CUANDO SOPLEN)

¡Soplad!, ¡Soplad! A ver si lo habéis adivinado…

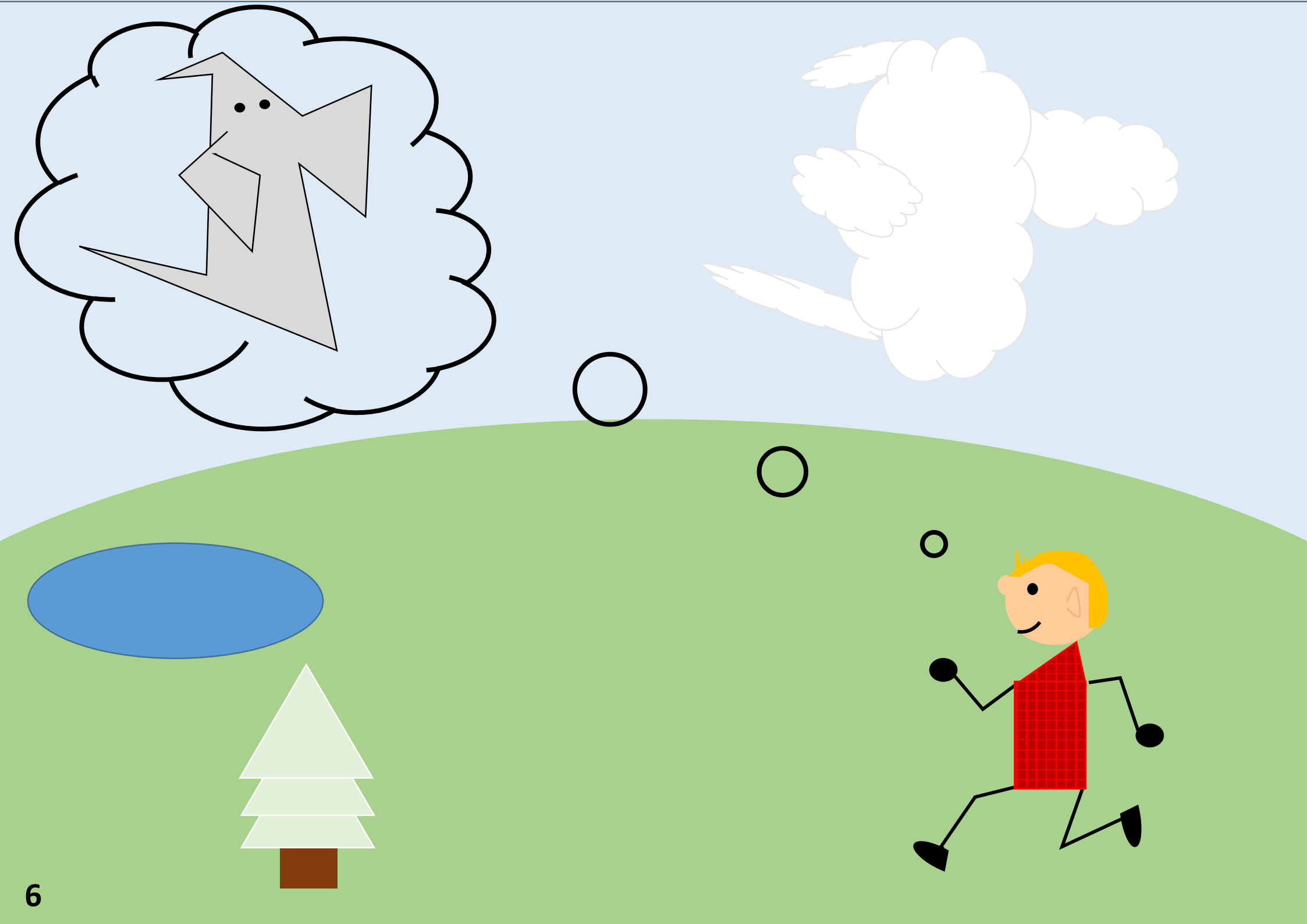

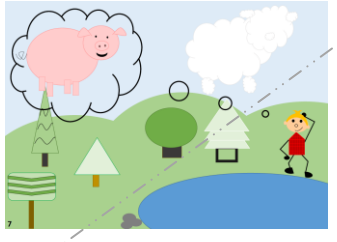

7

¡El cerdito loco!

(PASAR LA LÁMINA HASTA LA MITAD)

¡Oh! ¿Qué es eso que hay ahí arriba?

(ESPERAR A OIR LAS RESPUESTAS DE LOS NIÑOS Y PASAR EL RESTO DE LA LÁMINA CUANDO SOPLEN)

(PASAR LA LÁMINA ENTERA)

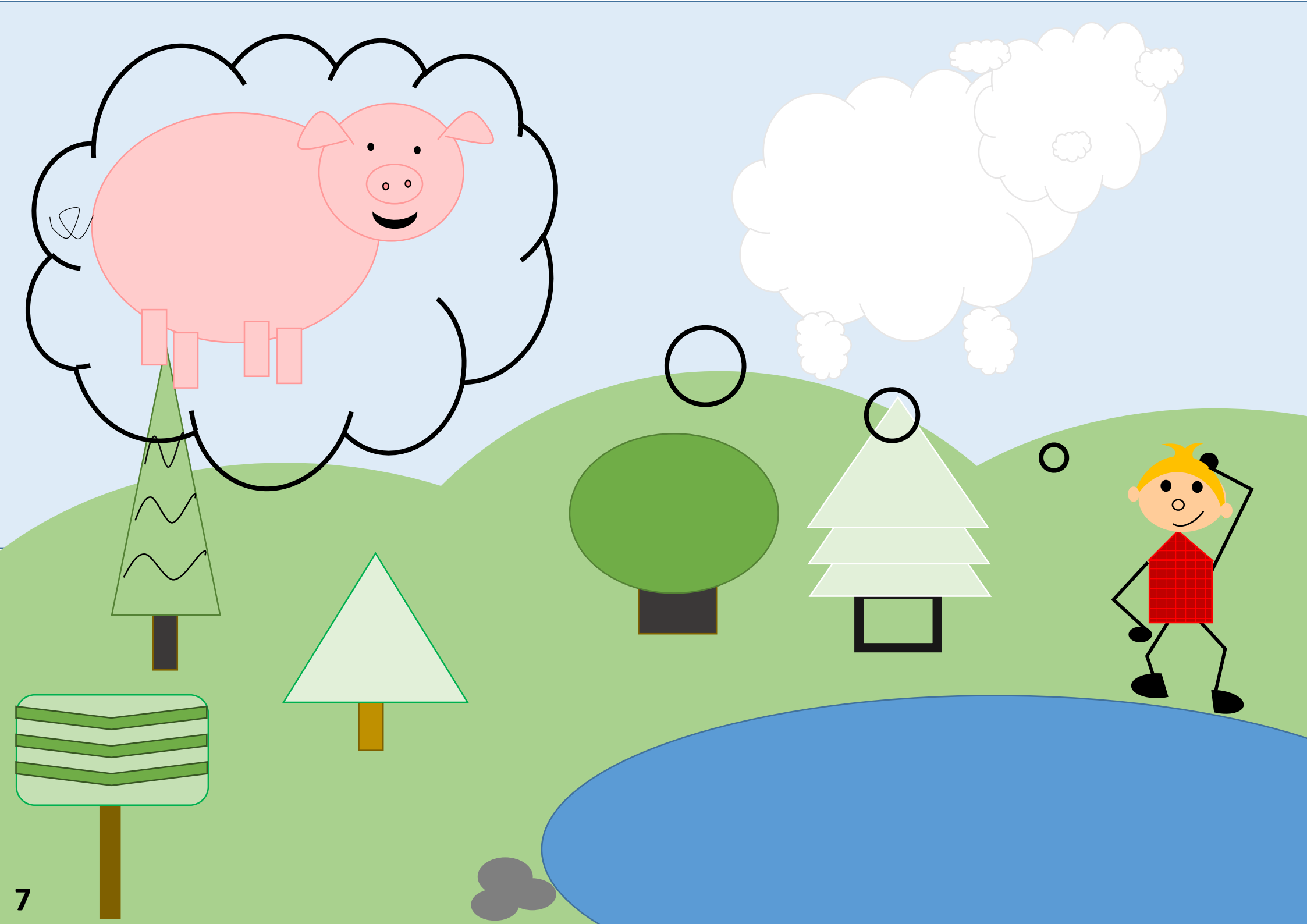

8

¡Un cohete espacial!

¡Es hora de irse a casa¡ ¡lujuuuuu!

¡Y yo me voy volando!

¡Adiós mundo mágico! ¡Pronto estaré de vuelta!

(PASAR LA LÁMINA)

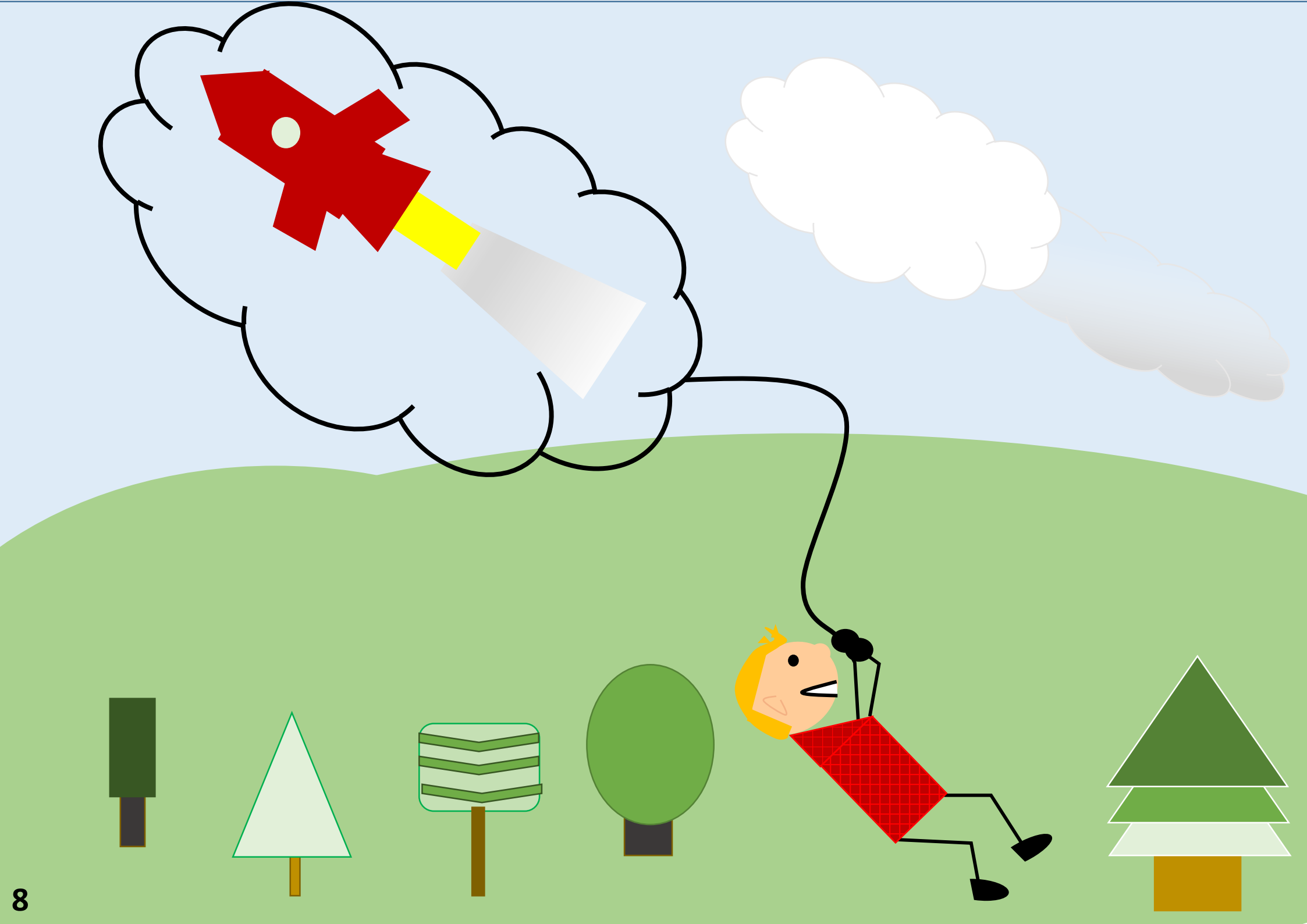

9

NORA: *(en tono enfadado)*

- ¿Dónde has estado? Te he estado buscando por toda la casa. Pero, ¿por qué estás tan contento?

ÍÑIGO: *(con voz nerviosa y entusiasmada)*

- He estado en el lago con mis amigos la foca malabarista, el sabiondo dinosaurio, el fantasma viajero, el cerdito loco y… ¡he vuelto hasta casa en cohete espacial!

NORA: - Pero, ¿qué dices? ¡Siempre con tus tonterías! ¡A ver cuando dejas de inventarte historias y no nos das más sustos!

(PASAR LA LÁMINA DESPACIO MIENTRAS SE LEE)

ÍÑIGO: *(en voz baja, como hablando para sí mismo)*

- No me las he inventado, pero no me importa que no me creas porque…

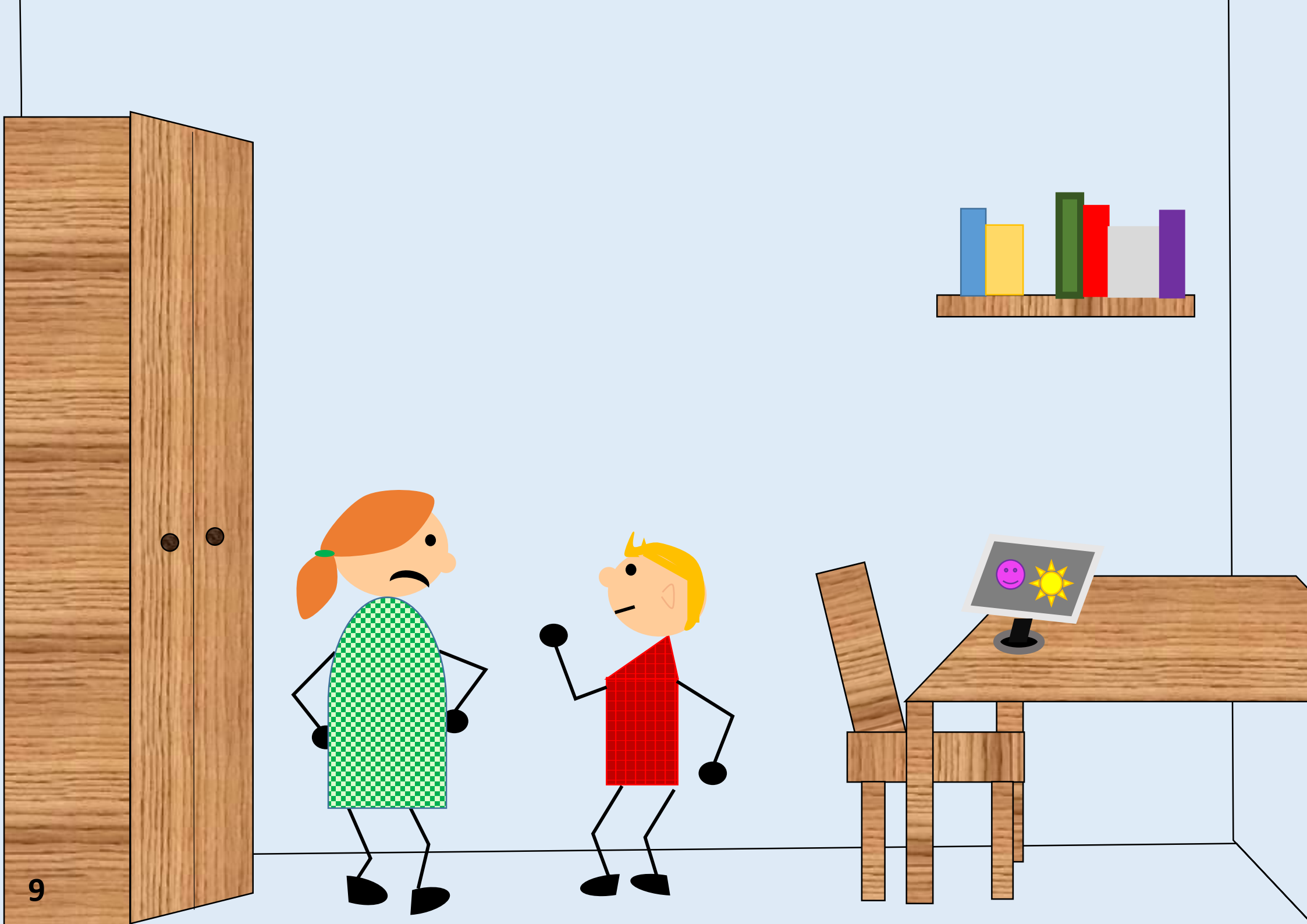

10

(DIRIGIÉNDOSE AL PÚBLICO)

IÑIGO: -Vosotros lo habéis visto y sabéis que es verdad, ¿no?

(TRAS LA RESPUESTA DEL PÚBLICO)

-¡Bien! ¡Será nuestro secreto! Muchas gracias por acompañarme y…. espero que nos volvamos a ver muy pronto para vivir nuevas aventuras.

¡Hasta la próxima, amigos!

FIN

Autoras: María Torres y Eva García

Seminario “Taller de Kamishibai”

CAP Pamplona _ Curso 2015-2016

Coordinadoras: Carmen Aldama y Mar Jaca

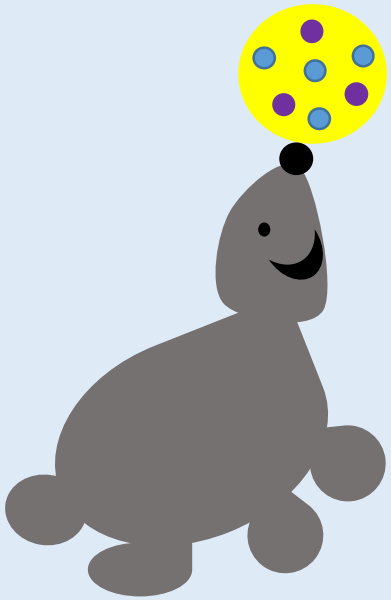
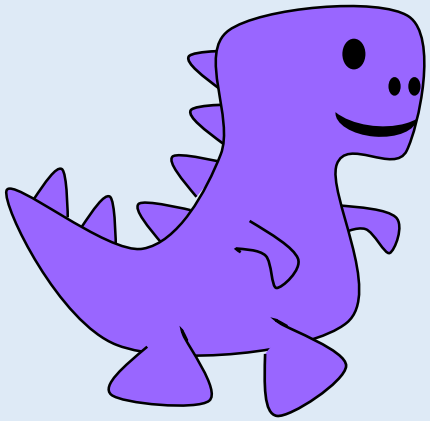
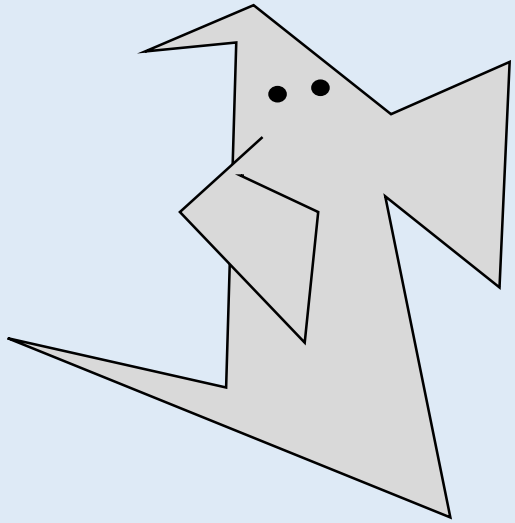
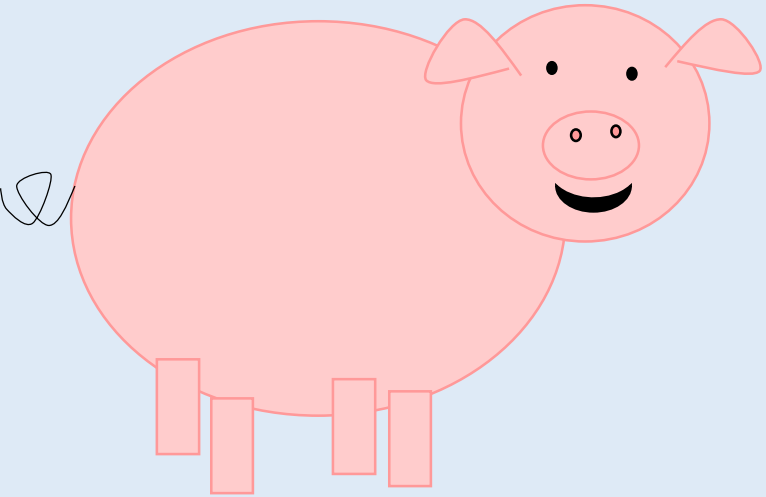
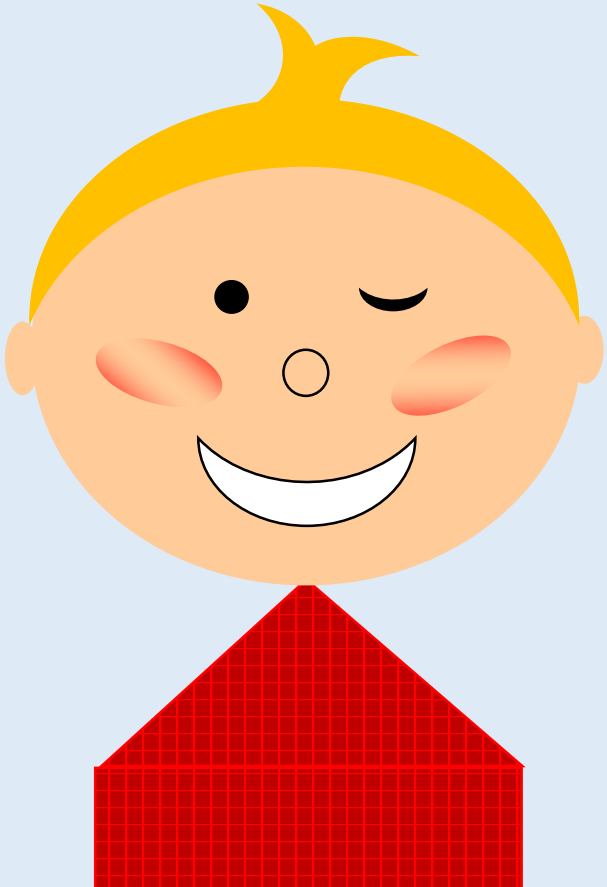
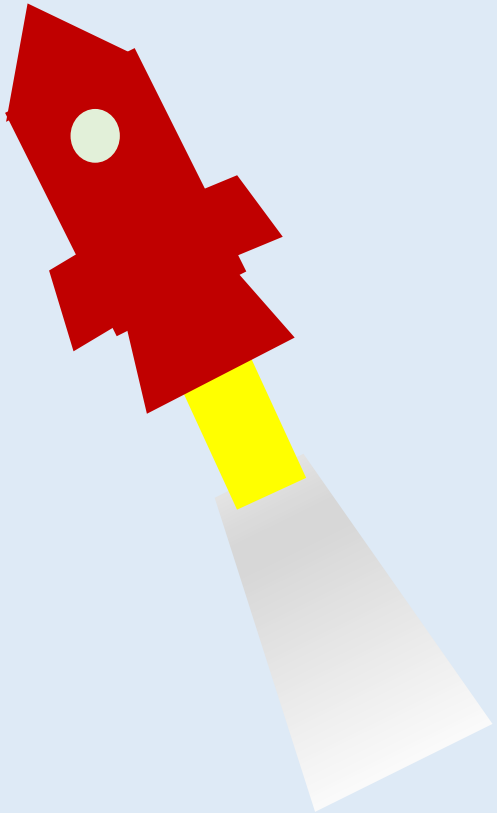

NUBES

1

Íñigo es un niño alegre y divertido al que le encanta inventar juegos nuevos.

Nora, su hermana, siempre está escuchando música en el ordenador y nunca le hace caso.

(LEER MIENTRAS SE CAMBIA LA LÁMINA)

Por esta razón, Íñigo, ya ni siquiera le pregunta si quiere acompañarle a…