LA REVISTA DE LUCÍA

Ana Zhou
María Folyan

2

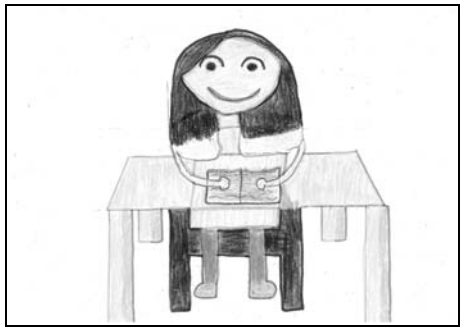

Un día mientras Lucia estaba leyendo una hoja de su revista favorita.

LUCIA:

- ¡Que interesante! Voy a leer esta página. ¡Están en Egipto!

(PASAR A LA LÁMINA SIGUIENTE)

2

3

De repente se encontró con… Mamochígica.

MAMOCHÍGICA:

- Hola soy Mamochígica. ¿Cómo te llamas tú?

LUCIA:

- Me llamo Lucia. ¿Qué llevas dentro?

AMOCHÍGICA:

Llevo una botella de agua, un bocata de jamón, un mapa antiguo y unas linternas. ¿Te importa que descifremos el mapa juntas?

LUCIA:

- No me importa, claro. Mi padre nos podría ayudar, pero está de viaje.

(PASAR A LA LÁMINA SIGUIENTE

4

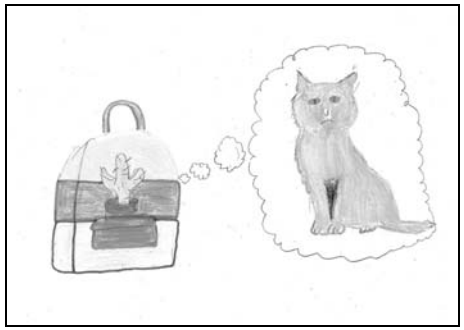

De repente Mamochígica se acordó que tenía un amigo que podía descifrar mapas antiguos.

MAMOCHÍGICA:

- Lucia, tengo un amigo llamado Madrabima que es tan exigente como tu padre y nos puede ayudar a descifrar el mapa.

LUCIA:

- Vale, vamos a buscarle.

(PASAR A LA LÁMINA SIGUIENTE)

5

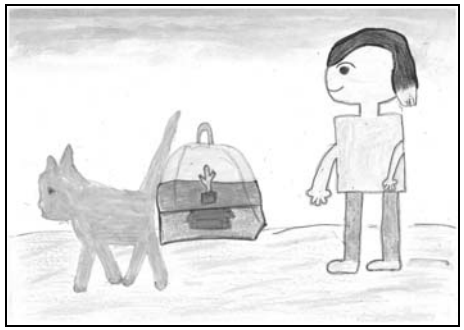

Al final de un largo camino lo encontraron.

LUCIA:

- ¿Nos puedes descifrar este mapa?

MADRABIMA:

- Sí, pero nada es gratis. Vosotros a cambio tendréis que encontrar el tesoro de la Pirámide de la Serpiente.

LUCIA:

- Aceptamos el trato.

(PASAR A LA LÁMINA SIGUIENTE)

6

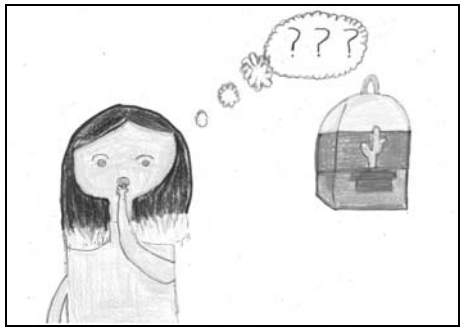

Entonces Lucía, Mamochígica y Madrabima se fueron a buscarlo.

LUCIA:

- Ayudanos un poco ¿no?

MADRABIMA:

- Yo ya os estoy descifrando el mapa -respondió Madrabima.

LUCIA:

- Bueno por lo menos Mamochígica, tú me ayudaras ¿no?

MAMOCHÍGICA:

- Claro, lo buscamos entre los dos.

(PASAR A LA LÁMINA SIGUIENTE)

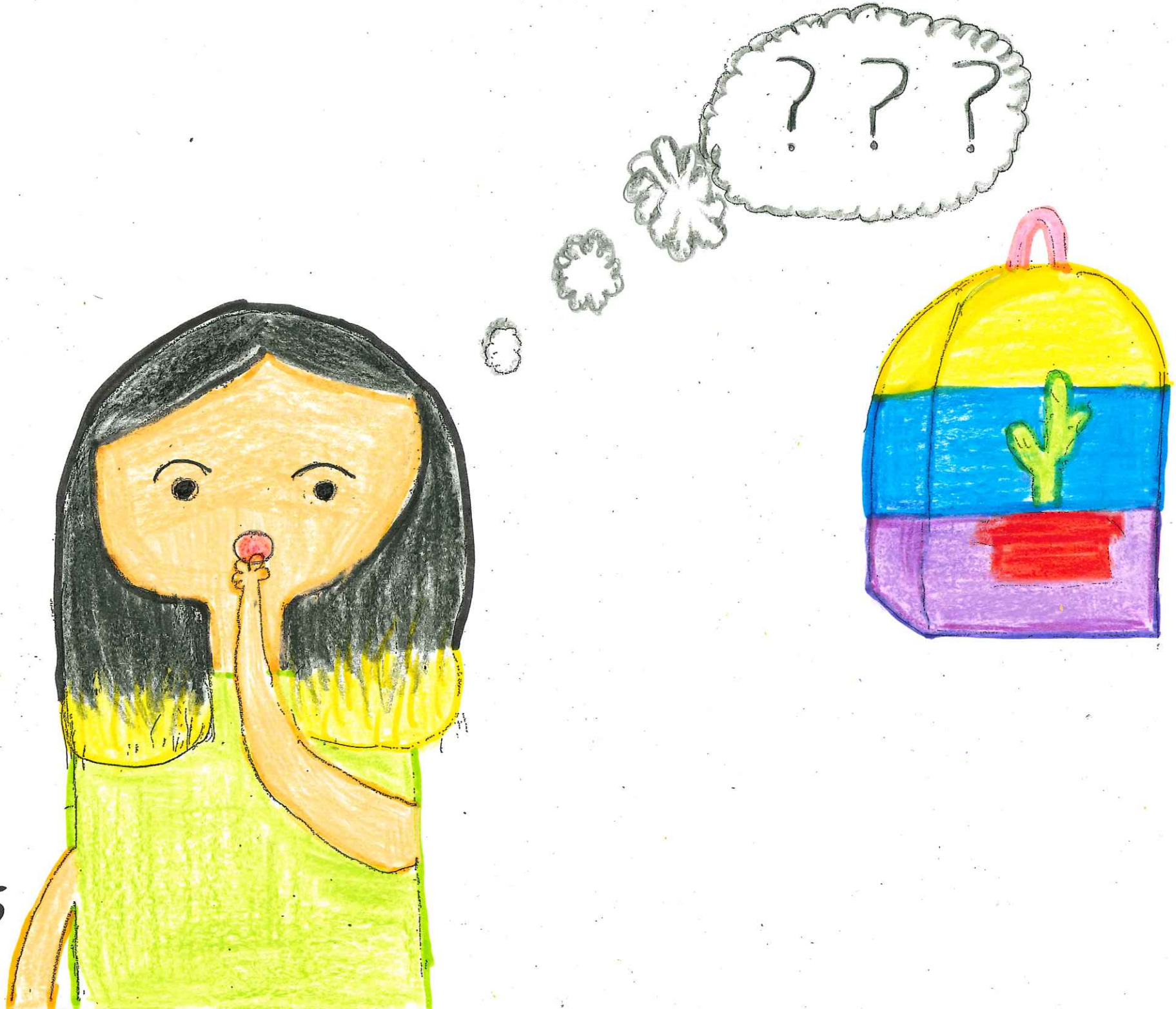

7

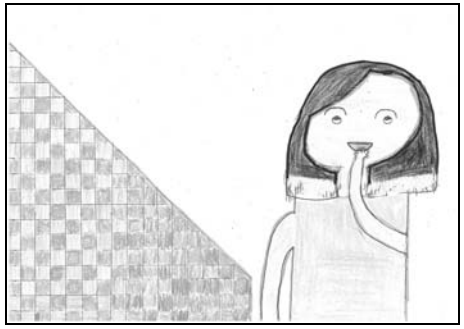

LUCIA:

- Venga vamos a tocar ladrillo por ladrillo como dice el mapa.

MAMOCHÍGICA:

- Vale, ahora Madrabima ayúdanos un poco que no llegamos a las piedras altas.

MADRABIMA:

- Bueno, vale, eso es fácil para mí.

Cuando consiguieron entrar…

(PASAR RÁPIDAMENTE LA LÁMINA)

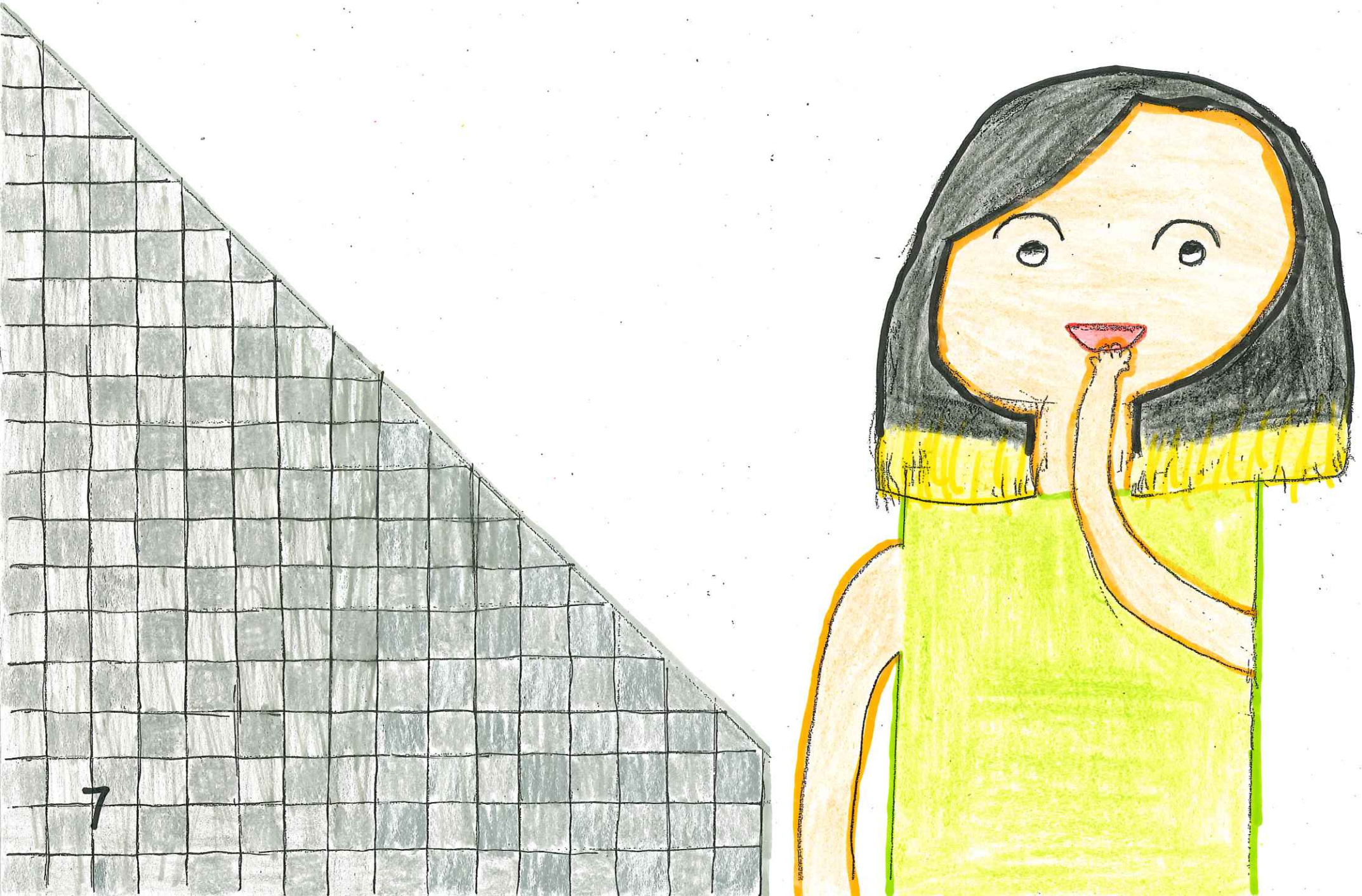

8

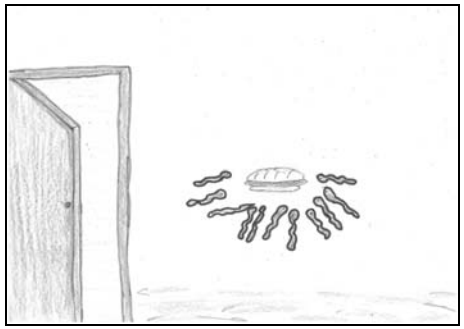

…se encontraron con muchas serpientes venenosas.

SERPIENTES: (Amenazando)

- Estamos muy, muy hambrientas, danos comida o morirás.

MAMOCHÍGICA :

- Lánzales mi bocata -dijo Mamochígica muy asustada.

LUCIA:

- Vale.

Pero en menos de un segundo…

(PASAR RÁPIDAMENTE LA LÁMINA)

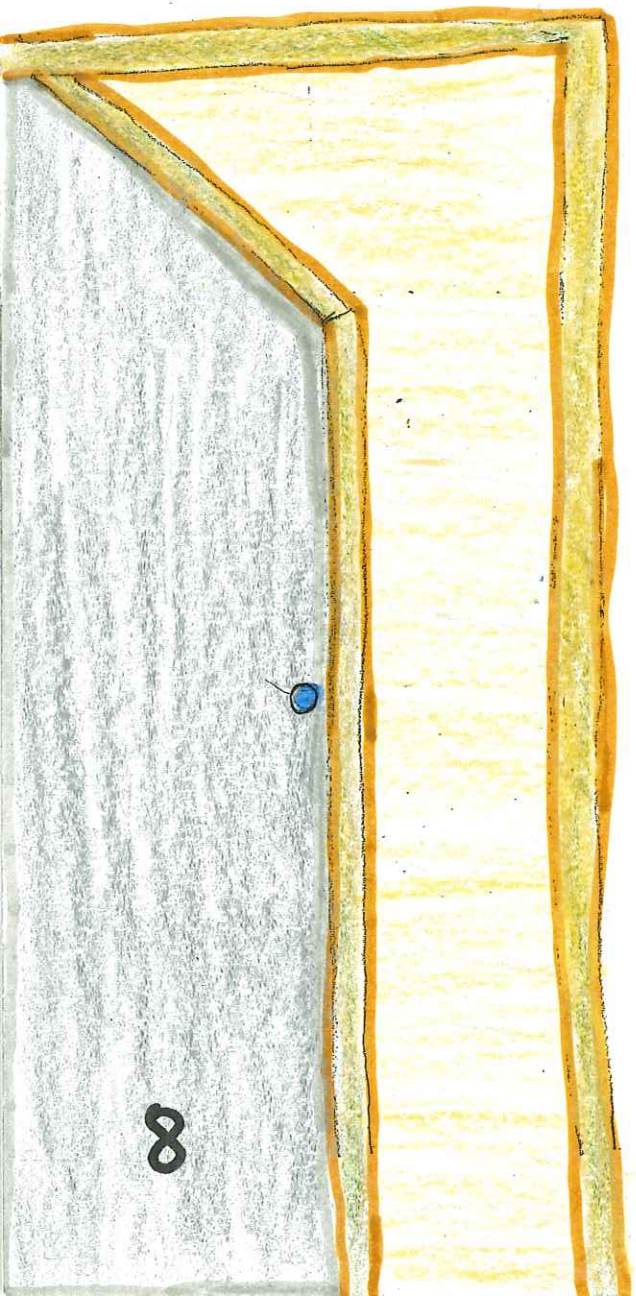
8

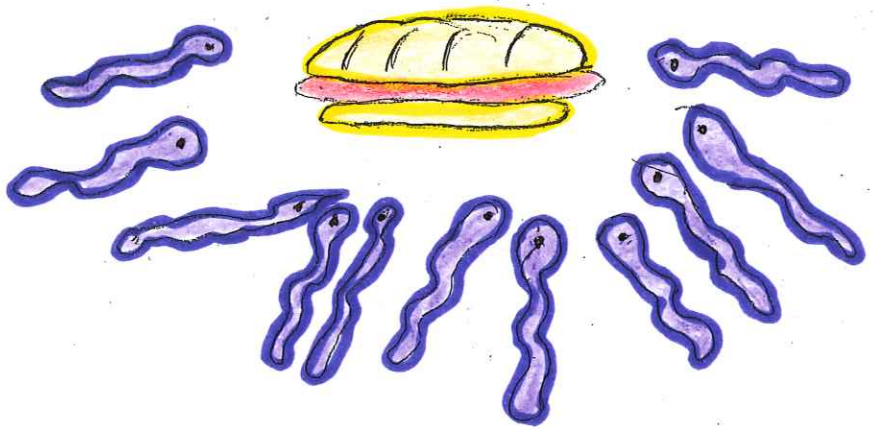

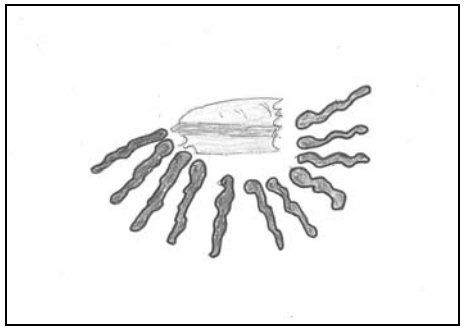

9

… ¡Se lo zamparon!

SERPIENTES:

- Muchas gracias, puedes pasar con tus amigos; teníamos mucha hambre -dijeron las serpientes.

LUCIA:

- De nada -dijo Lucia muy asustada.

MAMOCHÍGICA :

- En serio, ¡tanto miedo te dan unas serpientes! -le dijo Mamochígica.

  Bueno mejor no salir contigo de viaje o aventura.

(PASAR A LA LÁMINA SIGUIENTE)

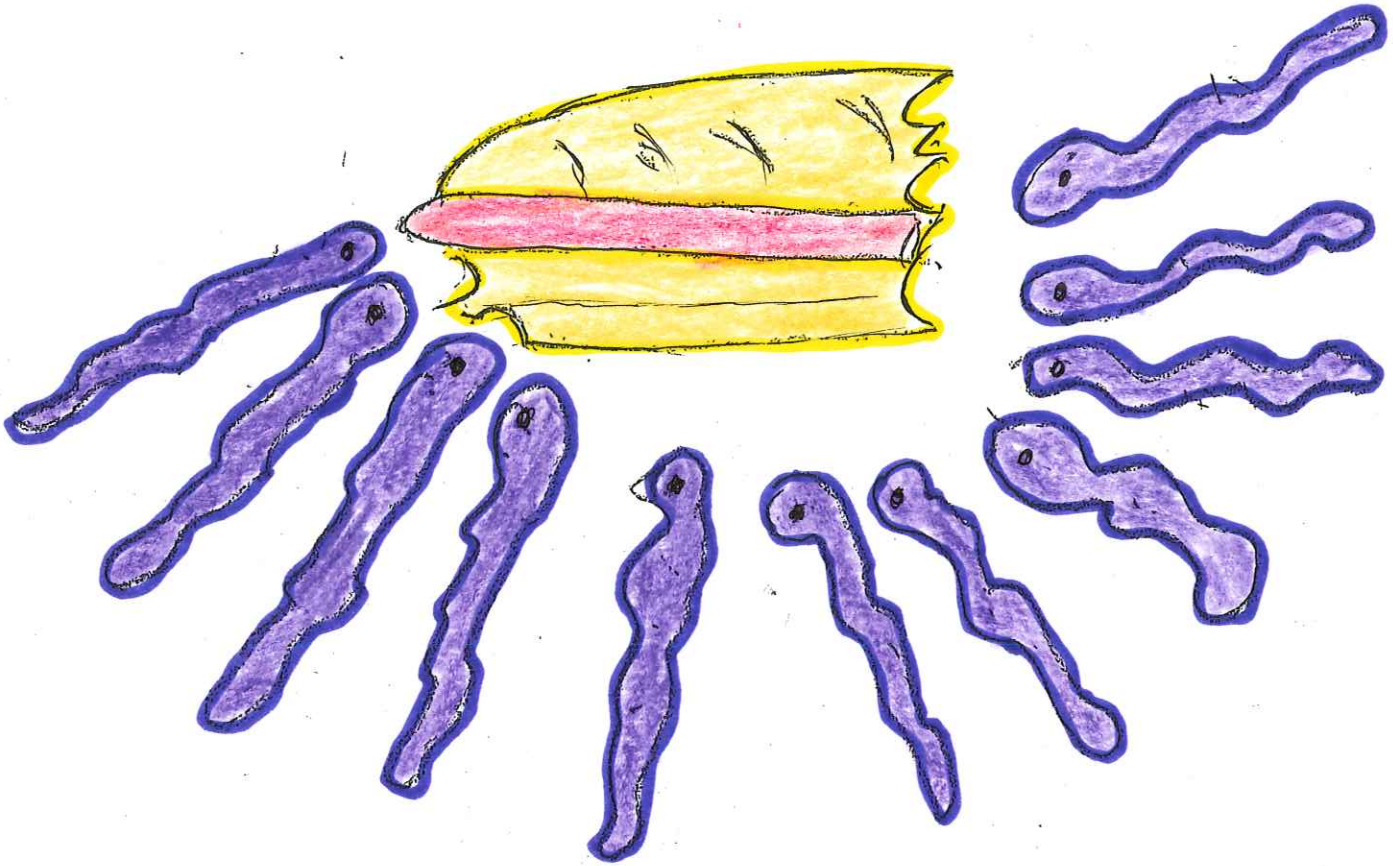

10

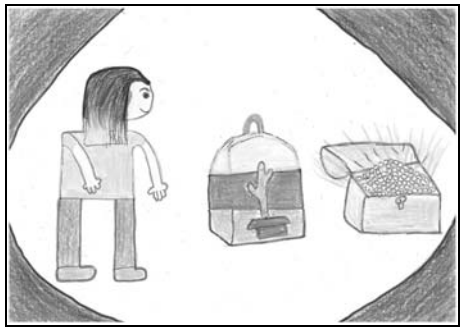

Al pasar la puerta se encontraron con una habitación muy oscura y… ¡Allí estaba el tesoro!

LUCIA:

- Encended las linternas, Madrabima. Aquí está tu tesoro. ¿Te importa que lo compartamos?

MAMOCHÍGICA:

- Yo también te he ayudado así que me podríais dar un poco -les dijo Mamochígica.

LUCIA:

- ¡Bueno, vale, pero solo un poco! ¿Dónde está Madrabima?

MAMOCHÍGICA:

- Me parece que ya se ha ido y todavía no nos ha descifrado el mapa

De repente se apagaron las linternas.

LUCIA:

- Mamochígica ¿Dónde estás? ¡Tengo mucho miedo!

(PASAR A LA LÁMINA SIGUIENTE)

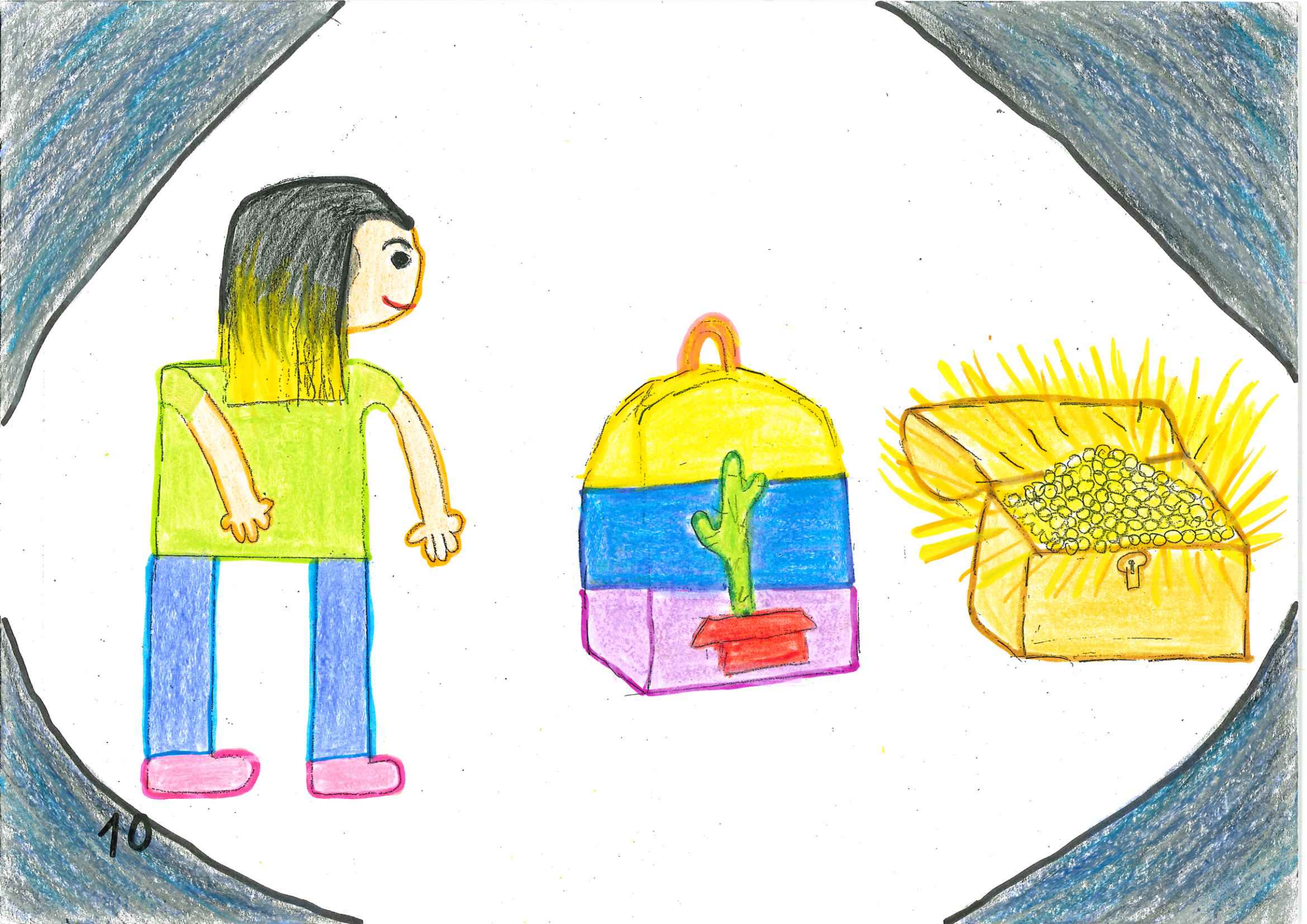

11

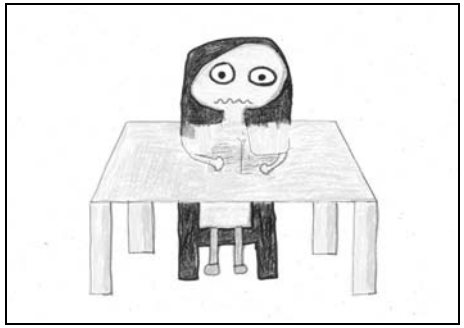

PADRE:

- Calma,calma, Lucia. ¿Qué te pasa? ¿Quién es Mamochígica? -le dijo su padre muy intrigado-. Bueno lo importante es que ya no estas soñando y estas en la realidad.

LUCIA:

- Gracias papa. He tenido un sueño rarísimo, pero me ha gustado la experiencia.

FIN

Autoras:
María Folyan y Ana Zhou

Taller de Kamishibai del C.P. "San Juan de la Cadena" de Pamplona. Curso 2017-2018

Coordinadoras: Carmen Aldama, Vicky Lizarraga y Ana Martínez

LA REVISTA DE LUCÍA

Autoras: María Folyan y Ana Zhou

1

Lucia era una niña de 12 años que vivía con su padre exigente y su madre inteligente en la casa blanca del barrio.

Lucia estudiaba mucho y al estar tanto rato en casa se aburría un montón.

(PASAR A LA LÁMINA SIGUIENTE)