La Manzana Mágica

De

Ester Mustafova

y

Beñat Astrain

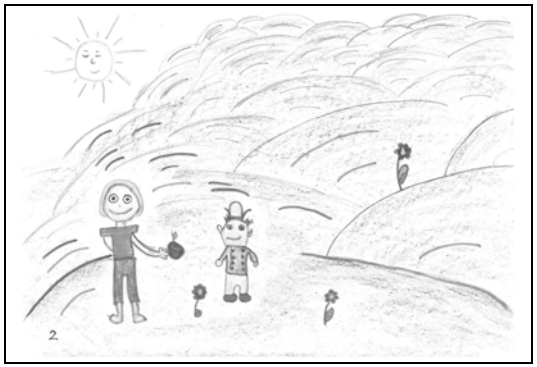

2

... con un DUENDE que necesitaba su ayuda.

Andoni le dijo:

ANDONI:

- Hola, me llamo Andoni. ¿Quién eres? ¿Qué haces?

El Duende le contestó:

DUENDE:

- Tengo una manzana diferente a las demás; es mágica. Unos malos me la quieren arrebatar.

  Andoni, por favor, guárdamela bien, porque si la cogen los malos dominarán el mundo. ¡Ah! Si quieres, la puedes morder y te llevará al sitio que quieras.

Y el Duende se fue.

(PASAR LA LÁMINA)

3

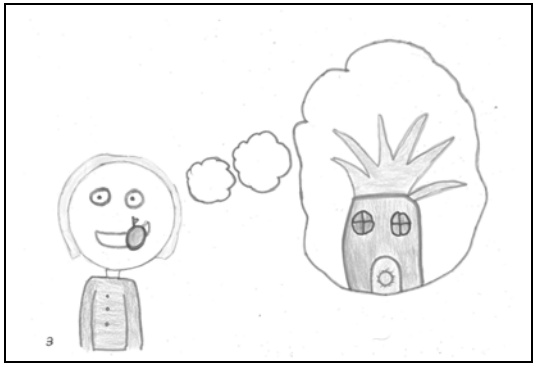

De repente... Andoni mordió la manzana pensando y diciendo...

(PASAR LENTAMENTE LA LÁMINA MIENTRAS SE DICE)

ANDONI:

- Fondo de Biquini, Fondo de Biquini, Fondo de Biquini te vas a divertir. Fondo de Biquini, Fondo de Biquini, Fondo de Biquini te vas a divertir.

4

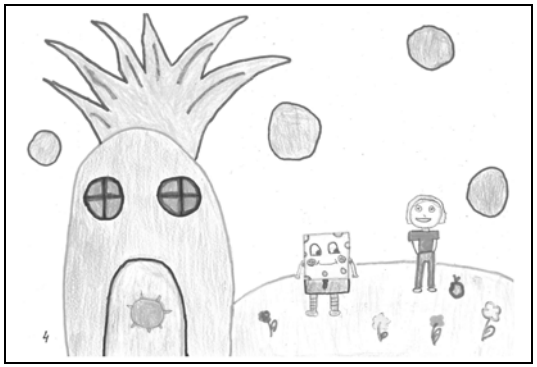

Y apareció en Fondo de Biquini.

Allí se encontró a Bob Esponja y se hicieron muy amigos. Bob Esponja le dijo:

BOB ESPONJA:

- Si tienes algún problema llámame y te ayudaré.

ANDONI:

- Muchas gracias.

Se despidieron y Andoni se fue.

(PASAR LA LÁMINA)

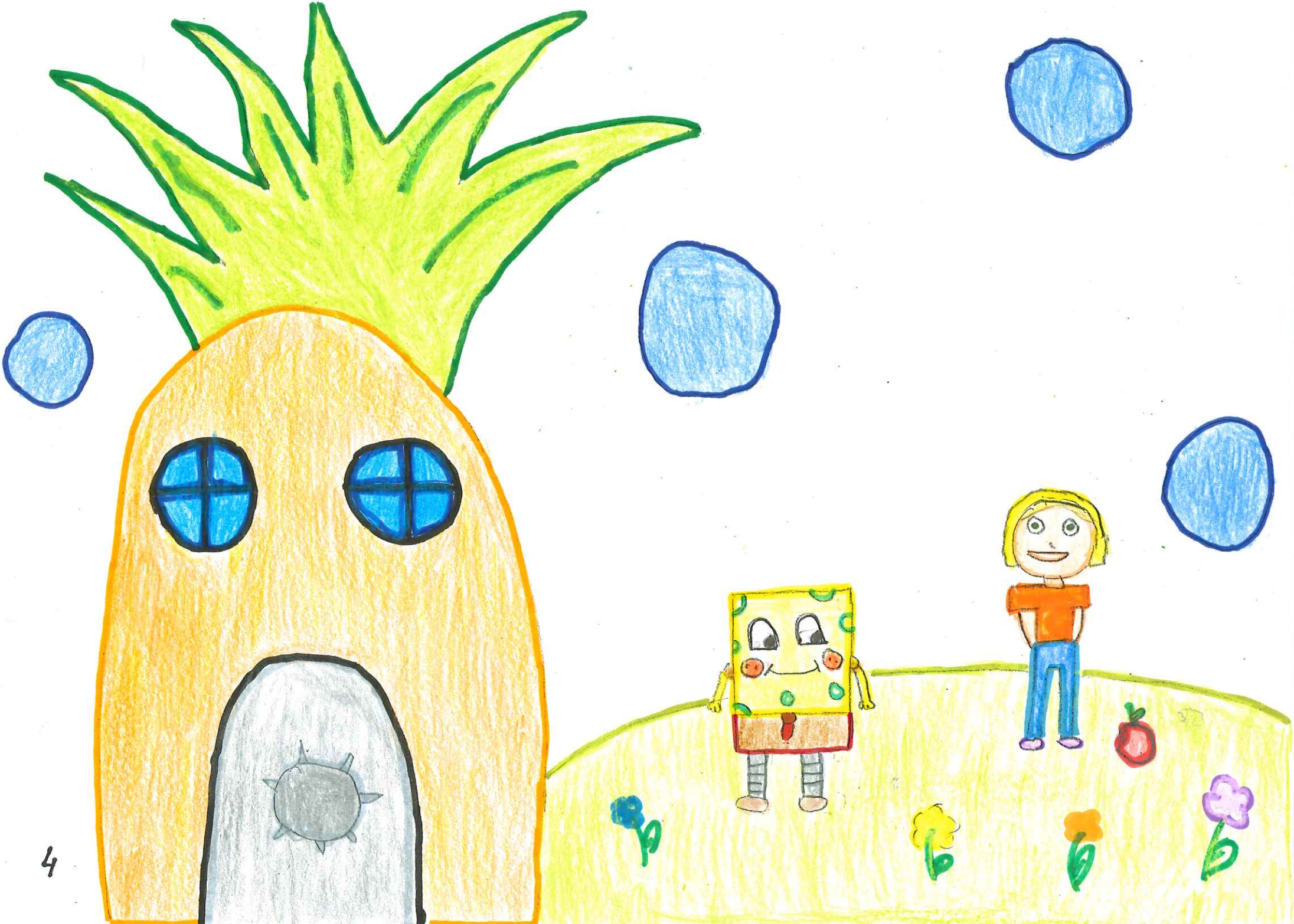

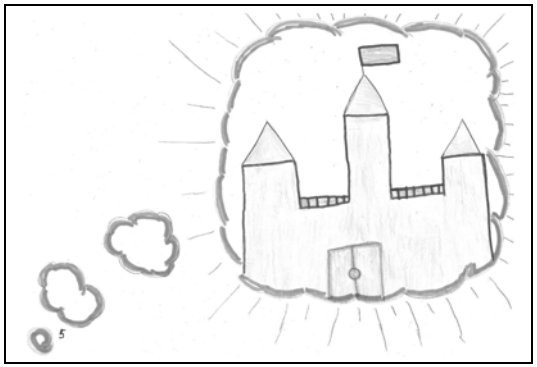

5

De nuevo Andoni mordió la manzana mientras pensaba y decía:

ANDONI:

- Quiero ir a un castillo maravilloso.

Pero hubo un fallo y llegó...

(PASAR RAPIDAMENTE LA LÁMINA)

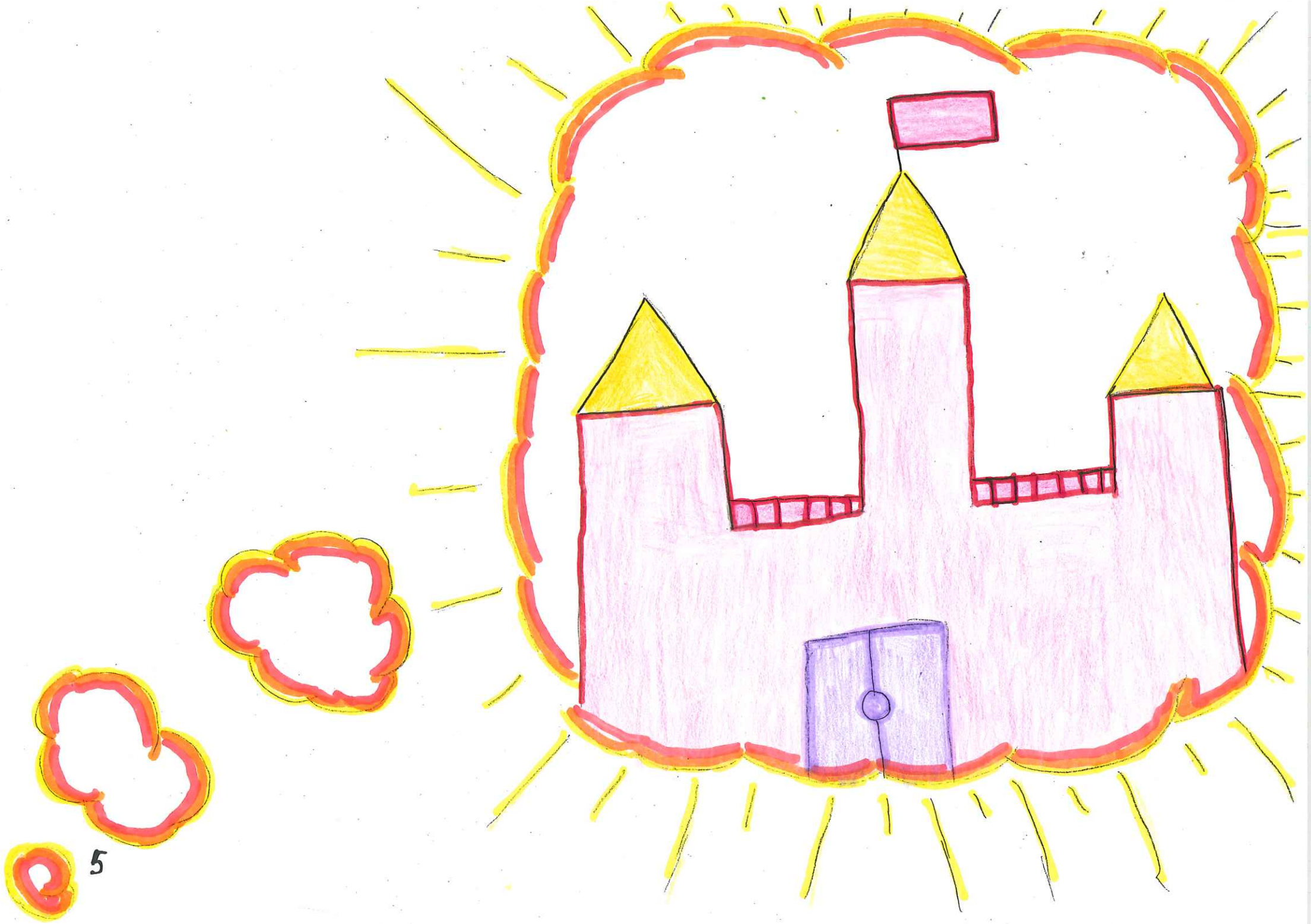

6

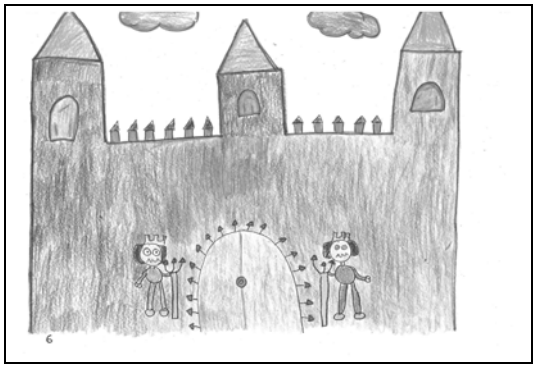

...a un castillo terrorífico en el que además habitaban los malos que le querían robar la manzana.

El castillo daba tanto terror que hasta a los demonios les daba miedo, tenia cuchillos por todas partes y se oía un sonido tenebroso.

El corazón de Andoni iba a mil por hora.

(PASAR LA LÁMINA)

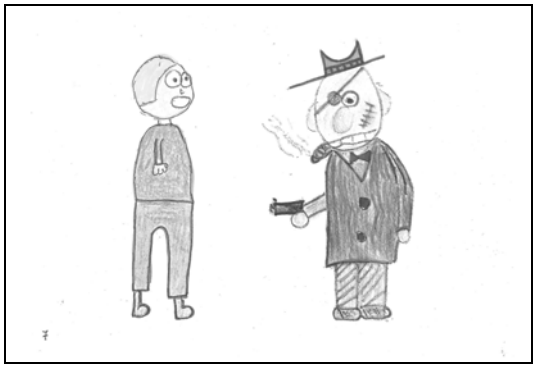

7

Cuando se fue a dar la vuelta... se encontró con el jefe de los malos que le apuntaba con la pistola y le decía:

JEFE DE LOS MALOS:

- ¡Alto! La manzana mágica o la vida.

Andoni temblando se la dio.

ANDONI:

- De acuerdo, toma la manzana mágica.

(PASAR LA LÁMINA)

8

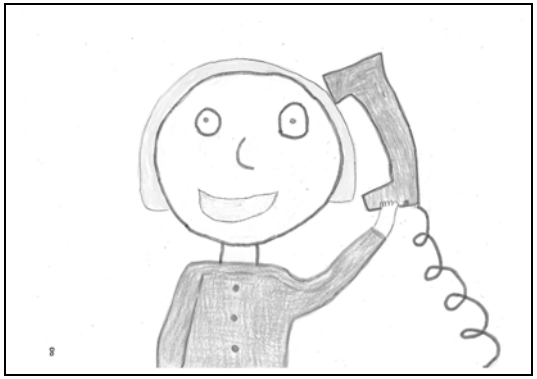

Andoni cuando el malo no le vio, aprovechó para llamarle a Bob Esponja y le dijo que viniera a ayudarle a ganar al jefe de los malos.

Bob Esponja le contestó:

BOB ESPONJA:

- ¡Ahora voy! Le vamos a ganar.

De repente apareció Bob Esponja y fueron a por él.

(PASAR LA LÁMINA)

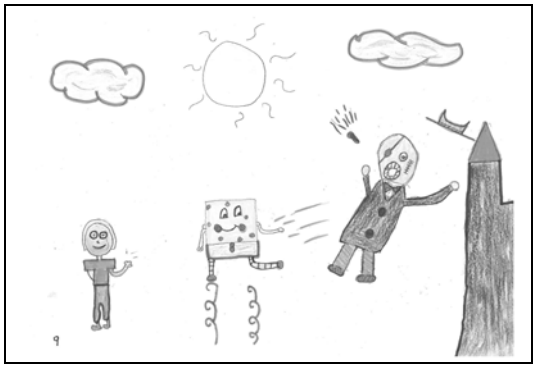

9

Cuando lo encontraron les dijo el malo:

JEFE DE LOS MALOS:

- Me da igual que traigas a tus malditos amigos, te voy a ganar JA JA JA.

Entonces Bob Esponja le pegó una fuerte patada en la tripa, y lo dejó kao.

(PASAR LA LÁMINA)

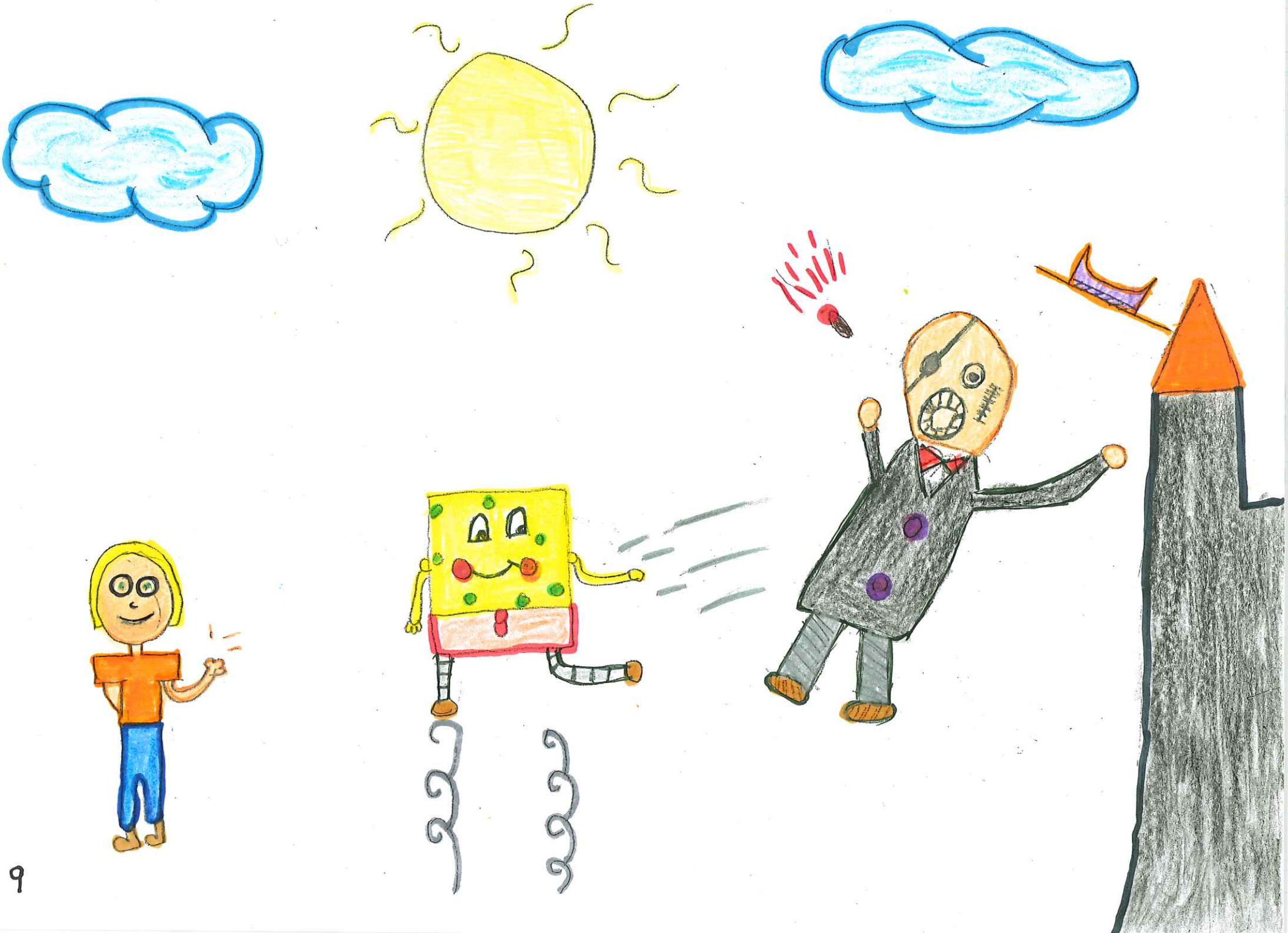

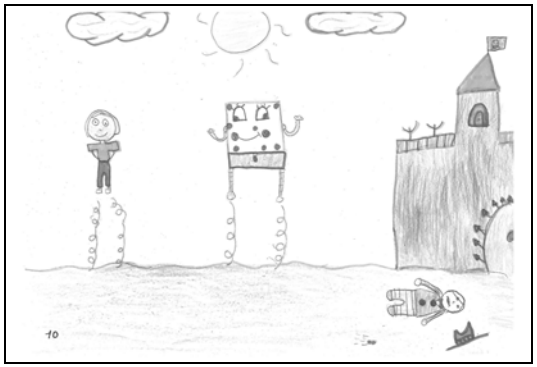

ANDONI Y BOB ESPONJA

- ¡Yuguuu, pipa!, ¡Hemos ganado!

Con alegría saltaron un buen rato. Entonces Andoni mordió el último bocado de la manzana y su deseo fue ir a su casa.

FIN

Autores:
Beñat Astrain y Ester Mustafova

Taller de Kamishibai del C.P. "San Juan de la Cadena" de Pamplona. Curso 2016-2017

Coordinadoras: Carmen Aldama, Vicky Lizarraga y Ana Martínez

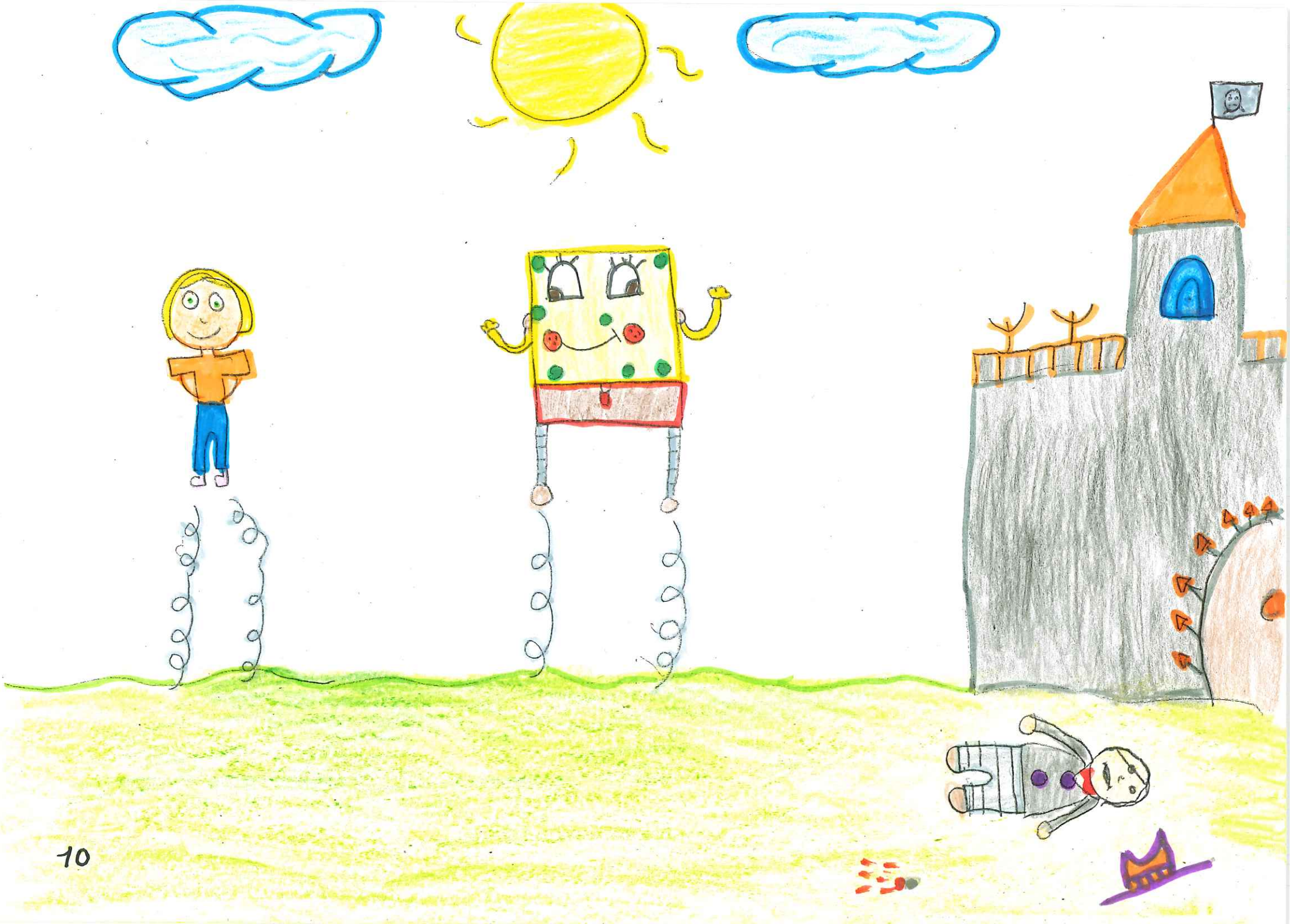

LA MANZANA MÁGICA

Autores: Beñat Astrain y Ester Mustafova

1

Había una vez un niño llamado Andoni que se aburría mucho en su pueblo.

Un día se le ocurrió ir a las afueras del pueblo a coger alguna manzana, y entonces se encontró...

(PASAR LA LÁMINA RAPIDAMENTE)