La abeja Flora

2

Mirad , Flora ha encontrado esta preciosa flor.

¡¡ Es una amapola !!

¿ De que color es?

(Esperar contestación niños)

Sí… es de color rojo.

(pasar lámina lentamente)

3

Flora sigue su camino en busca de otra flor para recoger mas polen.
Ha encontrado un girasol.
¿ De que color es?

(esperar contestación niños)

Sí…. Es amarillo.

(pasar lámina lentamente)

4

Volando, volando ve a lo lejos un hermoso tulipán del que podrá sacar mucho polen para hacer su rica miel.

¿ De que color es?

(Esperar contestación niños)

¡¡Azúl!!....

Si amigos es azúl, pero hay tulipanes de muchos colores como estos….

(pasar lámina lentamente)

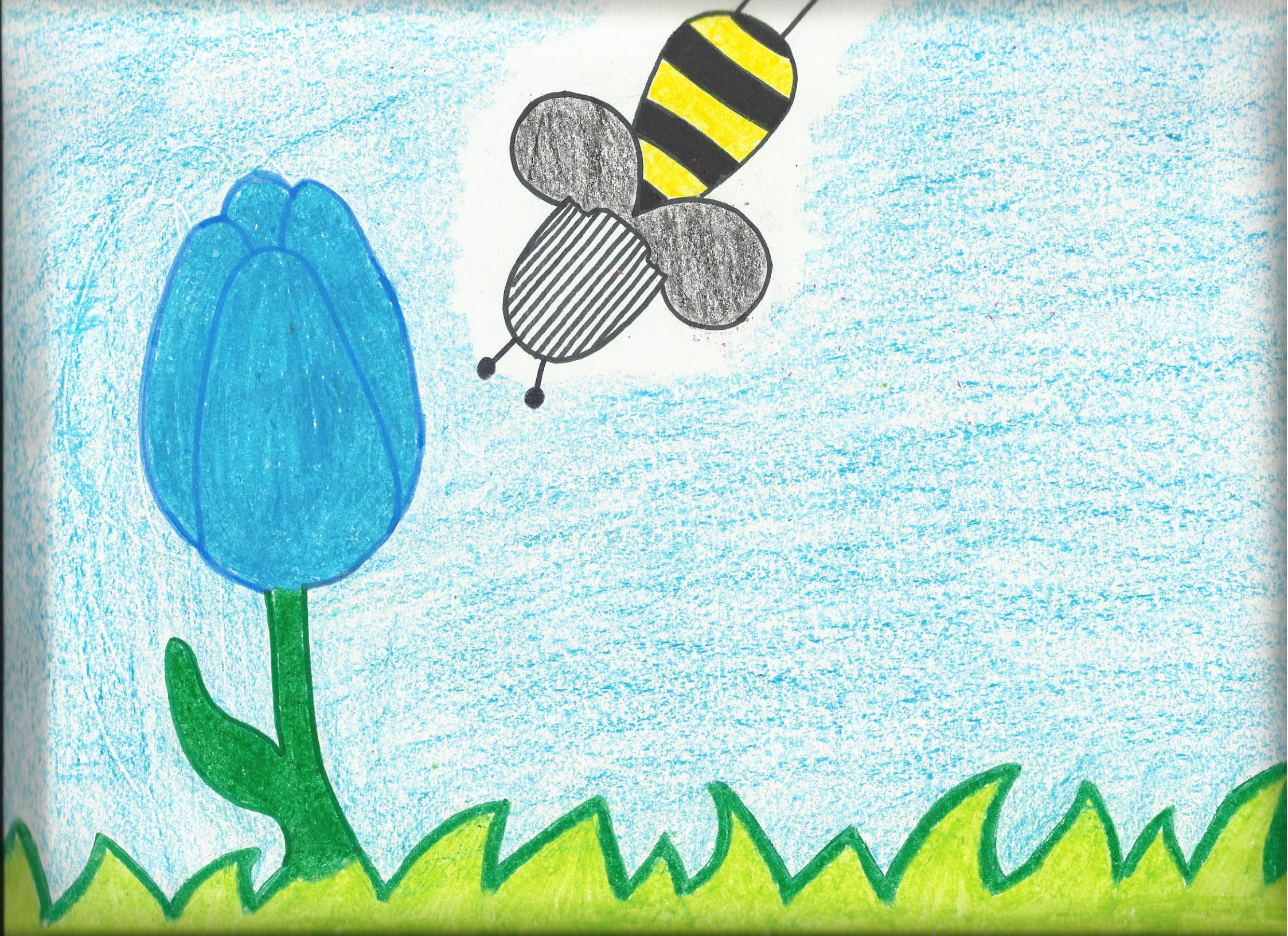

5

En este campo Flora se va a divertir saltando de tulipan en tulipan.
Unos son rojos, otros amarillos……
Despues de dar tantas vueltas Flora se ha perdido.

(pasar lámina lentamente)

Flora esta triste, no sabe regresar a casa.
La mariposa Lili, que va paseando la ve llorar y le pregunta ¿por qué lloras?

-FLORA; Estoy perdida y no encuentro mi casita.
-LILI; No te preocupes , yo te llevare.

(pasar lámina lentamente)

-LILI; Flora, no llores mas, ya veo tu casa, estamos llegando.

Flora sonrió al ver su casa a lo lejos y voló más deprisa para llegar cuanto antes.

(pasar lámina lentamente)

Flora se pone muy contenta al llegar a su casa.
Como regalo por haberle ayudado, invita a Lili a probar su rica miel, de mil flores y colores.

¡¡ Mummmmm…… está exquisita!!

FIN

SEMINARIO KAMISHIBAIS TARAZONA;
C.P.R. 2012
AUTORAS;
NAYRA GARCIA Y SILVIA ALMARZA
ESCUELA INFANTIL MUNICIPAL DE TARAZONA(ZARAGOZA)

<u>TÍTULO;</u> LA ABEJA FLORA
<u>AUTORAS;</u> NAYRA GARCIA Y SILVIA ALMARZA

La abeja Flora, como cada mañana sale a trabajar.
Vá de flor en flor cogiendo polen para hacer una rica miel.
¡¡ Mummmmm….!!
¡¡ Que buena esta la miel que va a hacer Flora!!
Flora comienza el viaje.

(pasar lamina lentamente)