EL SECRETO DE SARA

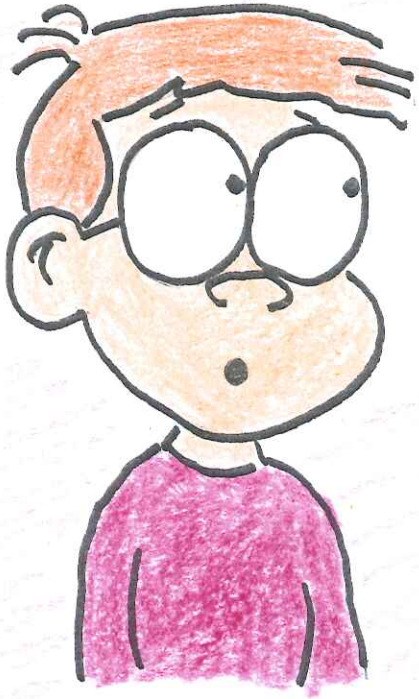

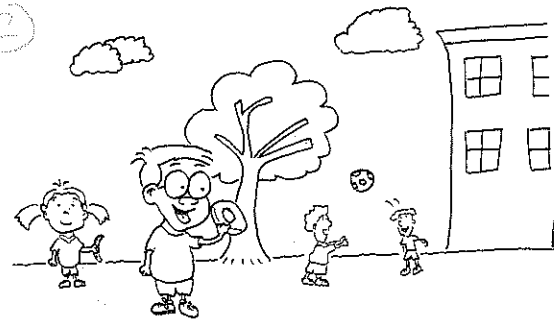

2.

-NARRADOR: ... comer su bollo de chocolate en el recreo.

-**PEPITO:** ¡Uhmm! Me chiflan

-**COMPAÑERO:** Pepito, ¿Vienes a jugar con nosotros al balón?

-**PEPITO:** *(Lo dice con la boca llena)* No puedo, aún tengo otro bollo en el bolsillo.

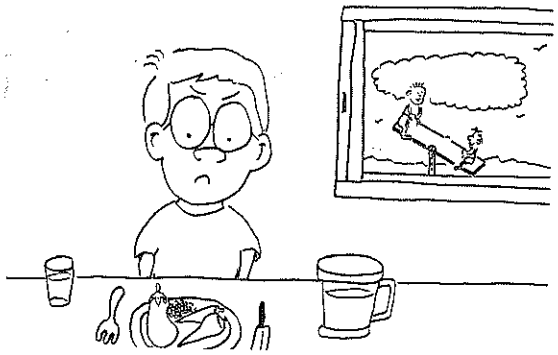

3.

(SE DESCUBRE MEDIO DIBUJO)

-**NARRADOR:** Pero su alegría se termina cada día al llegar al comedor.

-**PEPITO:** *(Enfadado)*¡Verdura! Otro día sin comer.

-**MONITORA:** *(Conciliadora)* Pepito hasta que no lo comas no sales.

-**PEPITO:** ¡No pienso comérmelo!

(SE DESCUBRE LA OTRA MITAD)

-**NARRADOR:** Y otro día más Pepito sin salir al patio, mientras sus compañeros juegan.

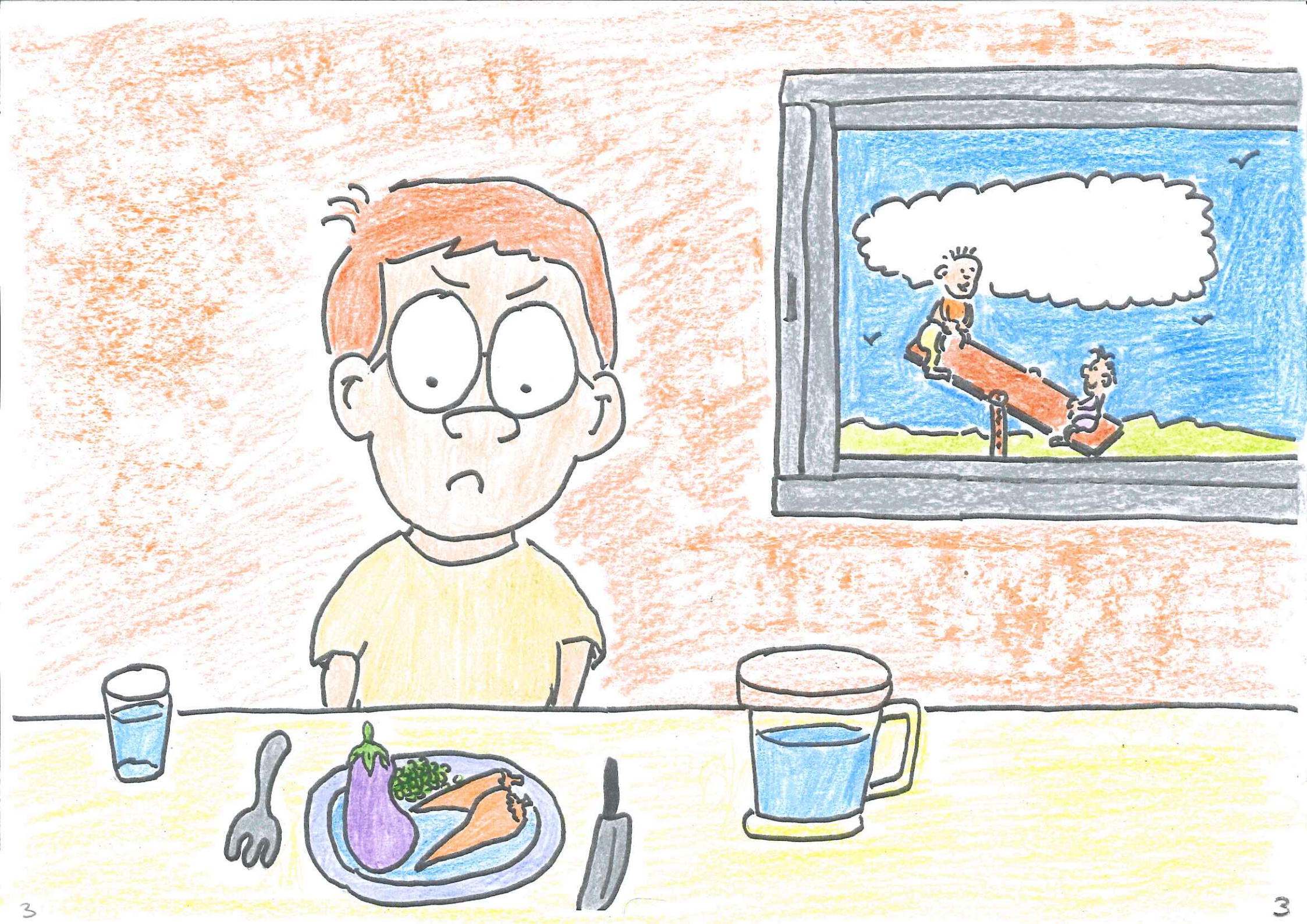

3

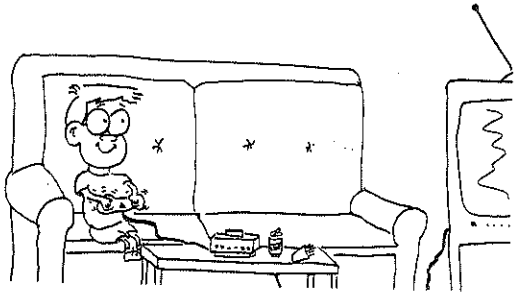

4.

-**NARRADOR:** La segunda cosa que más le gusta después de los bollos, es jugar a la consola, con unas patatas fritas y un bote de coca-cola.

-**PEPITO:** *(Gritando)* Eso es falta, árbitro.

-**NARRADOR:** Su madre cree que es hora de hacer los deberes.

-**MADRE:** *(En tono conciliador):* Pepito deja de jugar y haz los deberes.

-**PEPITO:** ¡No puedo mamá, que estoy jugando la final!

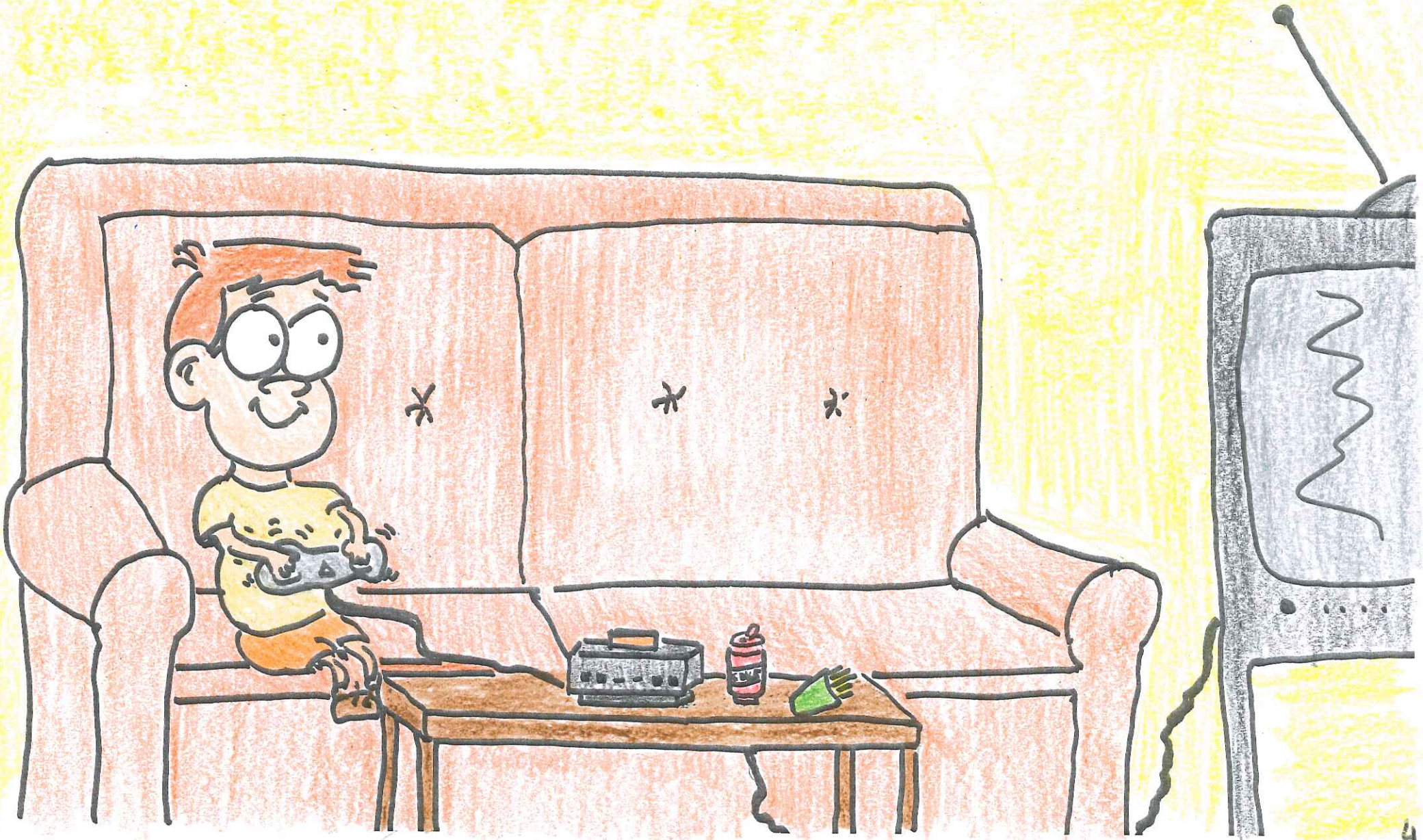

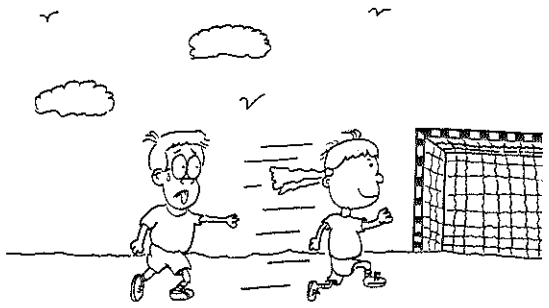

5.

-**NARRADOR:** Una mañana Pepito quiso jugar a lo mismo que sus compis en el recreo; *(Con emoción)* ¡al Pilla Pilla!
Todo era muy divertido hasta que pasó por su lado una especie de "avión" con coletas, era Sarita (os acordáis de Sarita la niña del principio). Pepito salió detrás de ella pero... no había manera de cogerla:
-**PEPITO**: Ya casi te tengo.

-**PEPITO:** *(Jadeando un poco)* No te escaparás.

-**PEPITO**: *(Jadeando más)* Cómo corre esta Sarita ¡ufhhh!

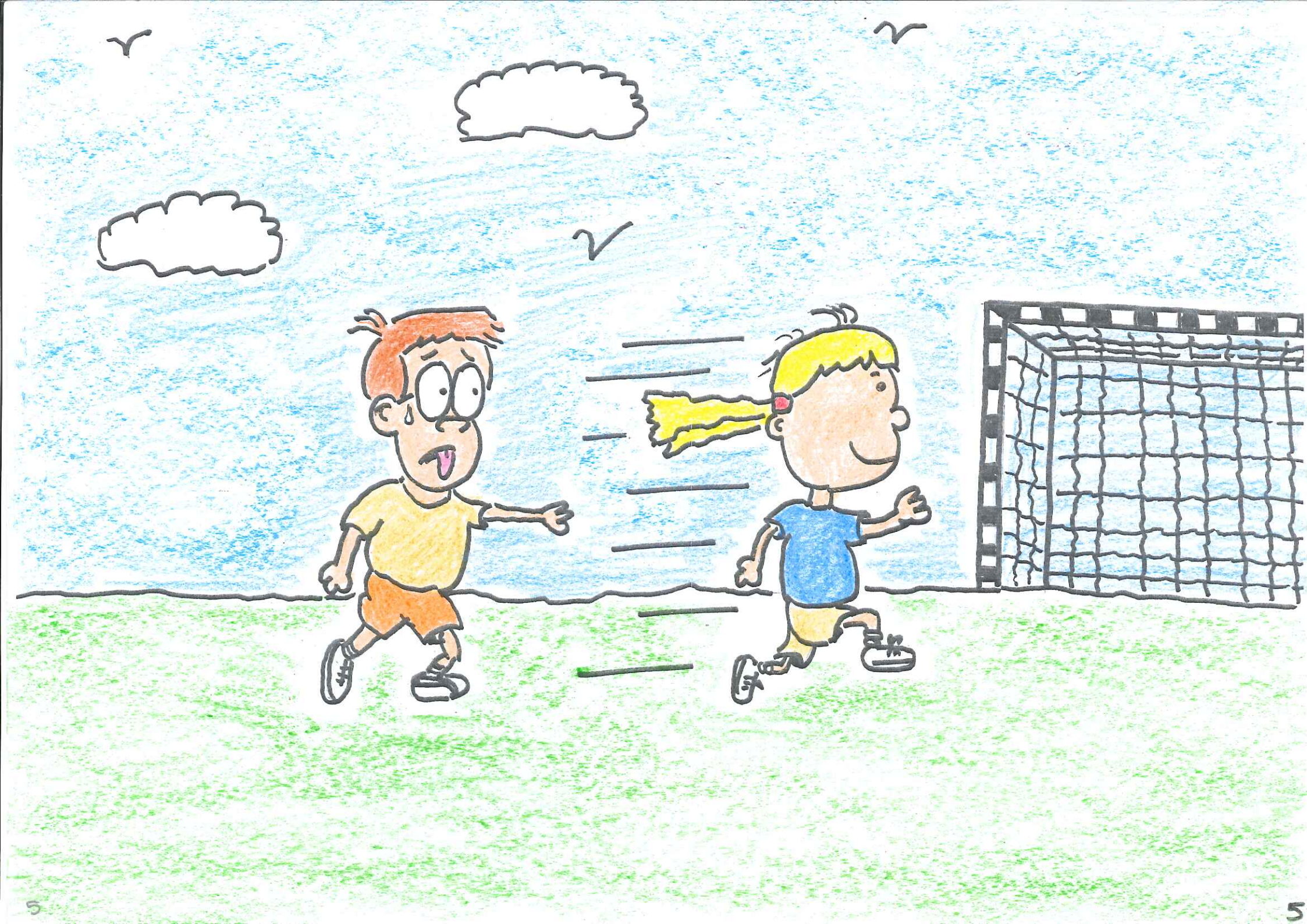

5

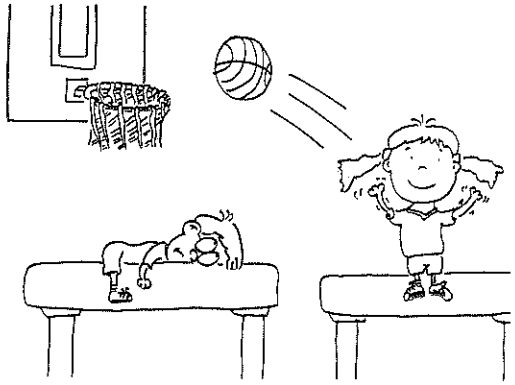

6.

-**NARRADOR**: Esa misma mañana, en la hora de Educación Física:

-**SARITA**: ¡Cómo me gusta saltar el potro y hacer deporte! , ¿y a ti Pepito, también te gusta?

-**PEPITO**: *(MUY CANSADO)*: Sí, sí, me encanta esto del deporte.

-**PEPITO**: *(Pensando para si mismo)* ¿De dónde sacará Sarita tanta energía? Tendré que investigarlo.

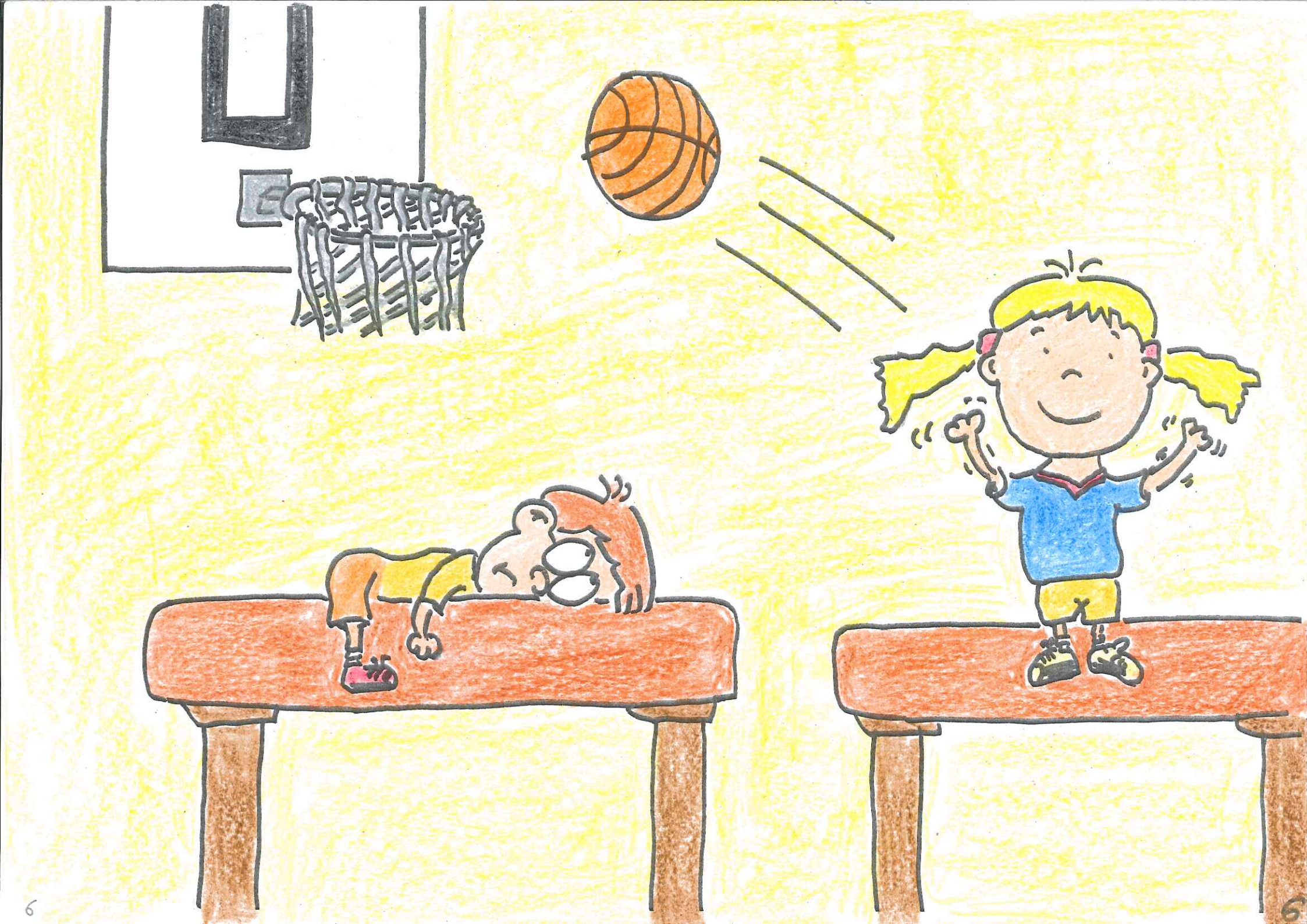

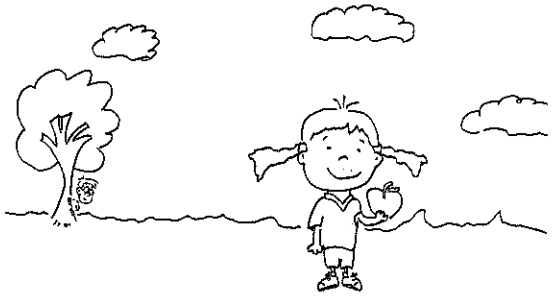

7.

-NARRADOR: Y así Pepito se convirtió en detective, e hizo lo que hacían los detectives de los libros que tantas veces había leído:

-PEPITO: Seguiré a Sara y anotaré en mi libreta de detective todo lo que vea. Pero tengo que esconderme bien para que no me descubra.

-PEPITO: No veo bien desde tan lejos , eso que tiene en la mano es..., ¿un bollo?..., ¿un pastel?..., ¿una tarta?....*(PARTICIPA EL PÚBLICO)*

-SARA: ¡Uhmm! Hoy toca fruta para el almuerzo y la manzana es la fruta que más me gusta.

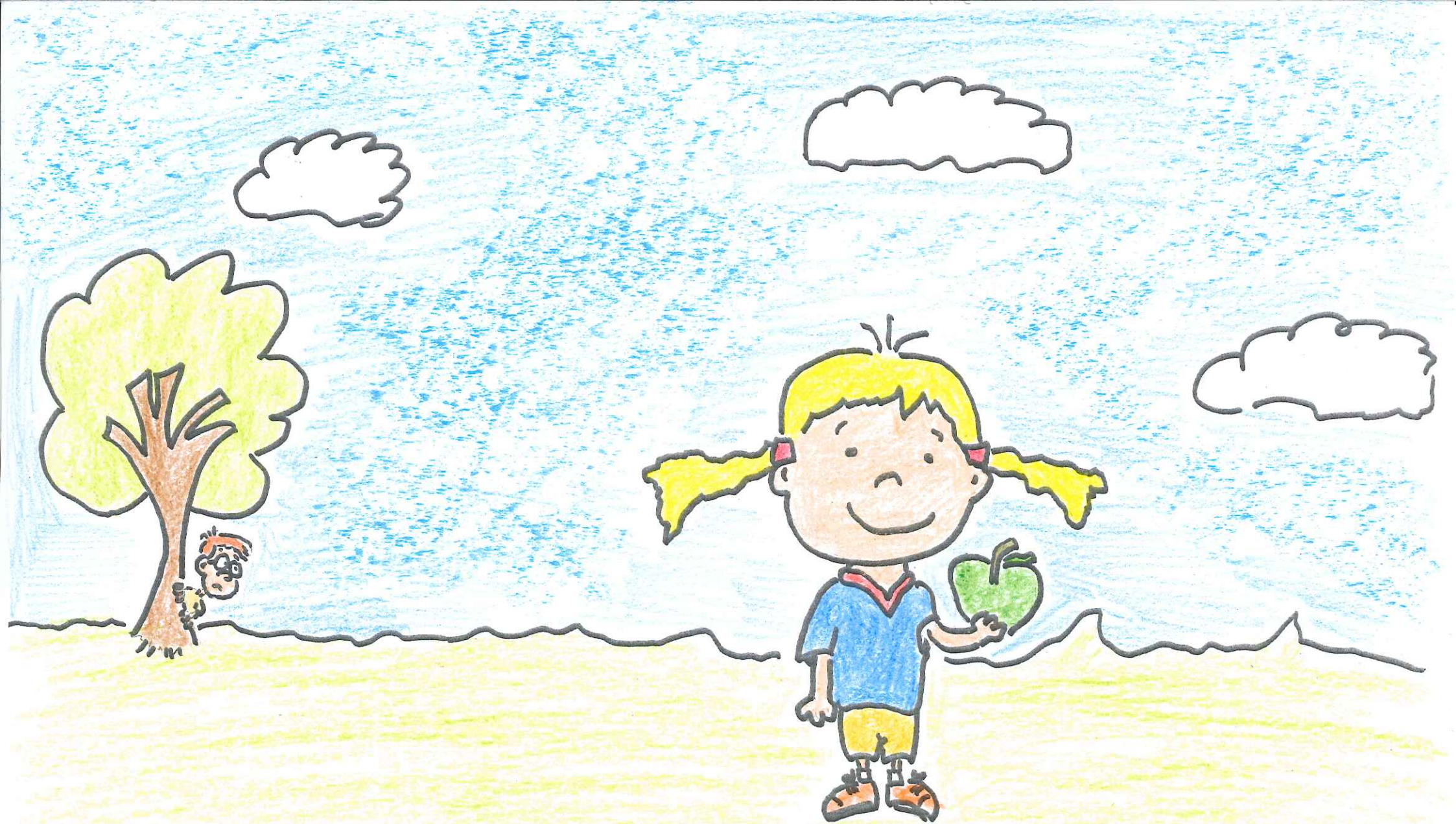

7

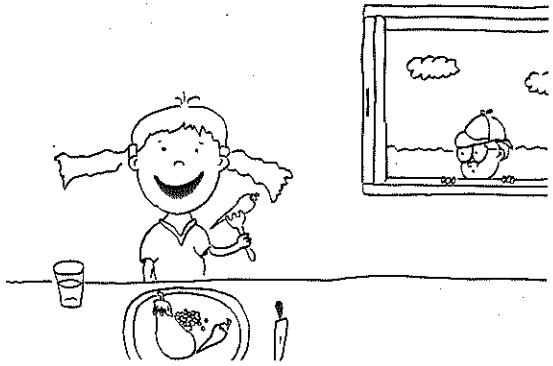

8.

-**PEPITO**: Ajá, esto es interesante: Come todas las verduras y además... ¡parece que le gustan!

-**SARA**: Mi plato parece un arcoíris con tanto color: la zanahoria... naranja, los guisantes...verdes, el tomate...rojo, la berenjena...morada.

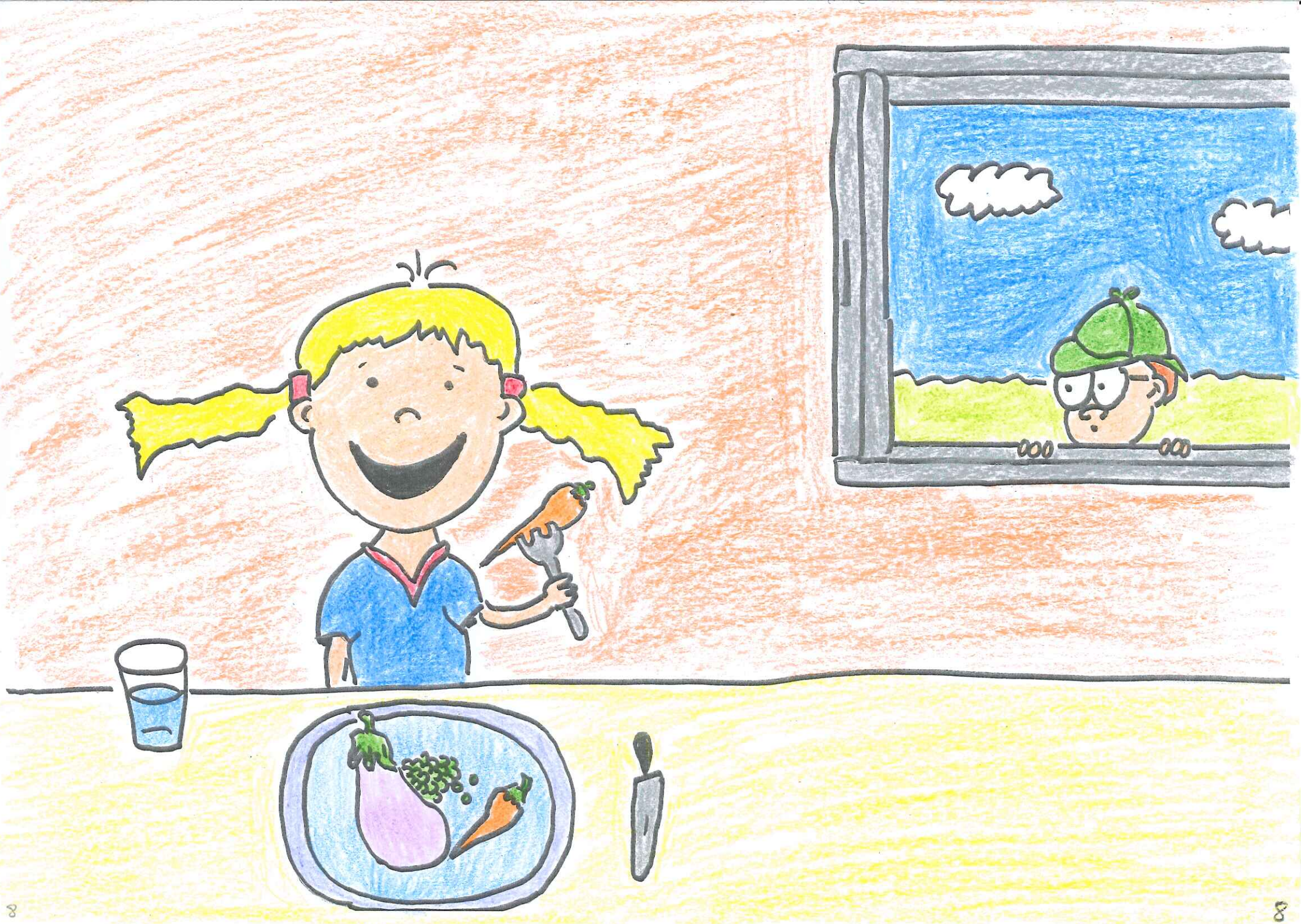

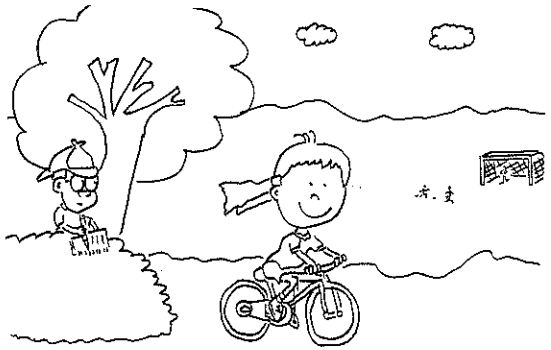

9.

-**NARRADOR:** Nuestro protagonista continuó su investigación por la tarde, después del cole:

-**PEPITO**: Pobre Sara, sus papás no deben tener coche y tiene que ir a todos los sitios en bicicleta, con lo que cansa pedalear.

-**NARRADOR**: Lo que Pepito no sabía era que a Sara lo que más la gustaba en el mundo era... ¡andar en su bicicleta!

-**SARA**: Que tarde más bonita para jugar un partido de futbol (**NARRADOR**: Se me olvidaba, la segunda cosa que más la gustaba en el mundo era... jugar al futbol en el equipo del pueblo)

9

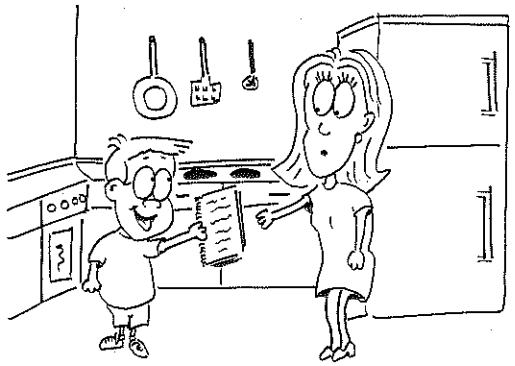

10.

-NARRADOR: Esa misma tarde Pepito volvió a su casa con su libreta de detective llena de notas y muy contento le dijo a su madre:
-**PEPITO**: ¡MAMÁ!, he descubierto el secreto de Sara. Síií, ese secreto que Sara tiene para ser casi una "Superniña", que corre más y salta mejor que todos los niños de clase; ¡qué digo de clase!, incluso del cole.
-**MAMÁ**: ¡Ah sí!, Cuéntame mi pequeño detective.
-**PEPITO**: Para ser como ella tengo que hacer las cosas de esta lista:
1° Comer más fruta; debe tener algo mágico que te hace más rápido.
2° Comer todo lo que me pongan en el comedor, he descubierto que cuantos más colores haya en el plato más energía consigues.
3° Nada de fútbol en la consola, el real es más divertido y te hace ser más ágil y fuerte.
-**MAMÁ**: Jerónimo Estilton estaría encantado con un ayudante como tú.

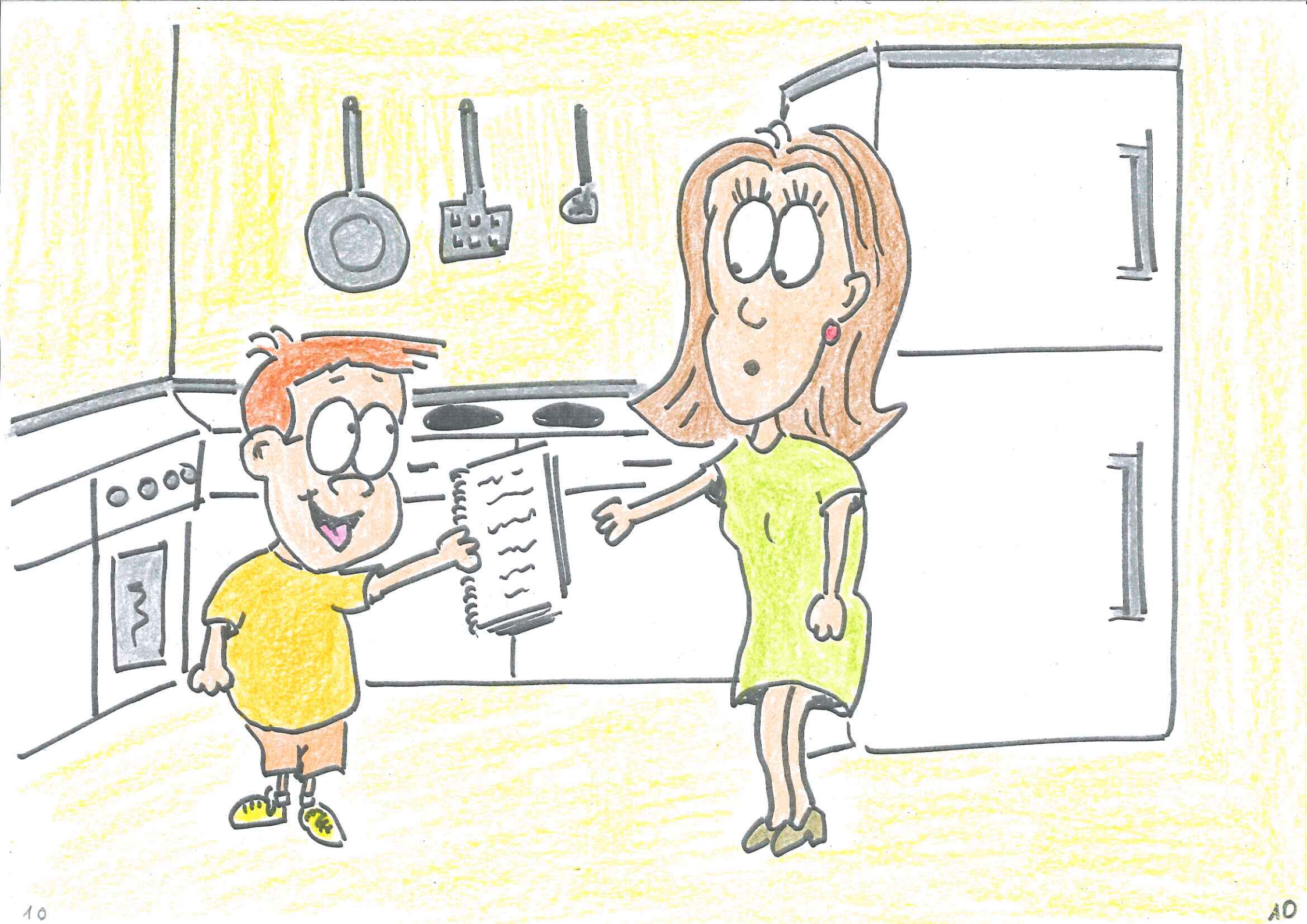

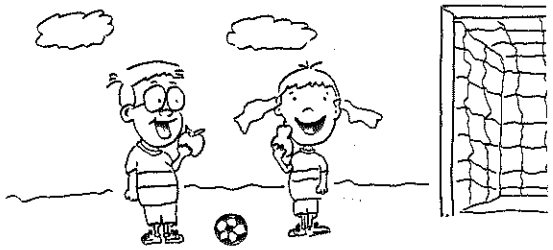

11.

-NARRADOR: Y esta es la historia de cómo Pepito descubrió lo divertido que era comer bien y hacer mucho deporte.
-PEPITO: Sara, ¿sabes qué es ahora lo que más me gusta en el mundo?
-SARA: No sé, ¿puede ser que sea la fruta, o jugar al futbol, o ir en bicicleta?
-PEPITO: Sí y No
-SARA: ¿Sí y no?
-PEPITO: Sí, lo que más me gusta es la fruta, jugar al futbol y andar en bicicleta, pero lo que más me gusta en el mundo es hacerlo con mi mejor amiga ¡SARA!

11

EL SECRETO DE SARA

1.

-NARRADOR: Estos son los protagonistas de nuestra historia. Son compañeros del cole, y además, al final serán grandes amigos.

Ella es Sara. Una niña muy especial, luego descubriréis por qué.

Él es "Pepito", un niño un poco protestón, y al que le encantan los libros de detectives, pero sobre todas las cosas lo que más le gusta en el mundo es...