La Creatività

2

Ma quando Paolo vede il cortile pensa:

PAOLO: “Caspita, ma io voglio giocare con gli altri bambini, disegnare, ballare…scoprire cose nuove”

PASSARE ALLA SEGUENTE TAVOLA

3

Il primo giorno di scuola la maestra dice.

MAESTRA: “Oggi faremo un disegno”.

Paolo prova grande gioia e fa un bel fiore azzurro

FAR SCORRERE UN TERZO DELLA TAVOLA

Poi la maestra raccomanda:

MAESTRA: “ No, Paolo! Dobbiamo aspettare ad essere tutti pronti…Ed ora che ci siamo, vi faccio vedere il fiore che disegneremo. Dovete fare così”.

E la maestra disegna *(RALLENTANDO E SCANDENDO BENE)* un bel fiore rosso con il fusto verde (*RITMO NORMALE)* che tutti devono imitare.
Un altro giorno la maestra dice:

MAESTRA: “Oggi dobbiamo disegnare una bellissima casa come questa”, mentre lA indica con il suo dito.

FINIRE DI FAR SCORRERE LA TAVOLA E
PASSARE ALLA SEGUENTE

4

Ma Paolo preferisce quella che lui (*PAUSA*) ha disegnato: tutta colorata, di fantasia e non triste e grigia come quella della maestra.

Il giorno dopo succede la stessa cosa quando devono disegnare la mucca, e poi quando devono disegnare la macchina e poi il motorino…e così finché Paolo è in quella scuola.

PASSARE ALLA SEGUENTE TAVOLA

5

Dopo i primi due anni di scuola, Paolo si trasferisce in un´altra città.

Ora non ha più paura, anzi, cammina felice e ha tanta voglia d´imparare.

PASSARE ALLA SEGUENTE TAVOLA

6

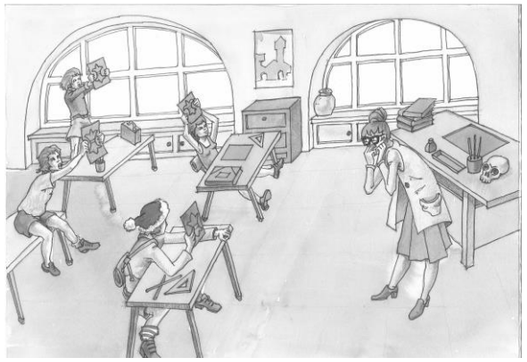

Il primo giorno nella nuova scuola, la maestra mentre cammina dentro l'aula raccomanda:

MAESTRA: " Oggi disegneremo "

Ma Paolo non disegna nulla perché aspetta le indicazioni della maestra.

MAESTRA: "Paolo, perché non stai disegnando, caro?"

PAOLO: " Sto aspettando, non so cosa disegnare e nemmeno come fare"

MAESTRA: " Disegna quello que vuoi e comme tu vuoi. Se vi dico io come e cosa fare… come farò a sapere chi ha fatto ogni disegno e come?"

Alla fine Paolo disegna *(RALLENTANDO E SCANDENDO BENE)* un bel fiore rosso con il fusto verde.

FINE

Proyecto: Kamishibai en el aula de Italiano
Adaptación de la fábula pedagógica narrada oralmente por doña Moreno: Beatriz Macías Moreno y alumnos de 2NA de Italiano de la E.O.I. de Cáceres (curso 2014-15)
Ilustraciones:, Ignacio Estruch e Isabel Calvo alumnos de la Escuela de Bella Artes "Eulogio Blasco" de Cáceres
Coordinación: Arianna Molina (E.O.I.) y Jose Gozalo (E.B.A.)

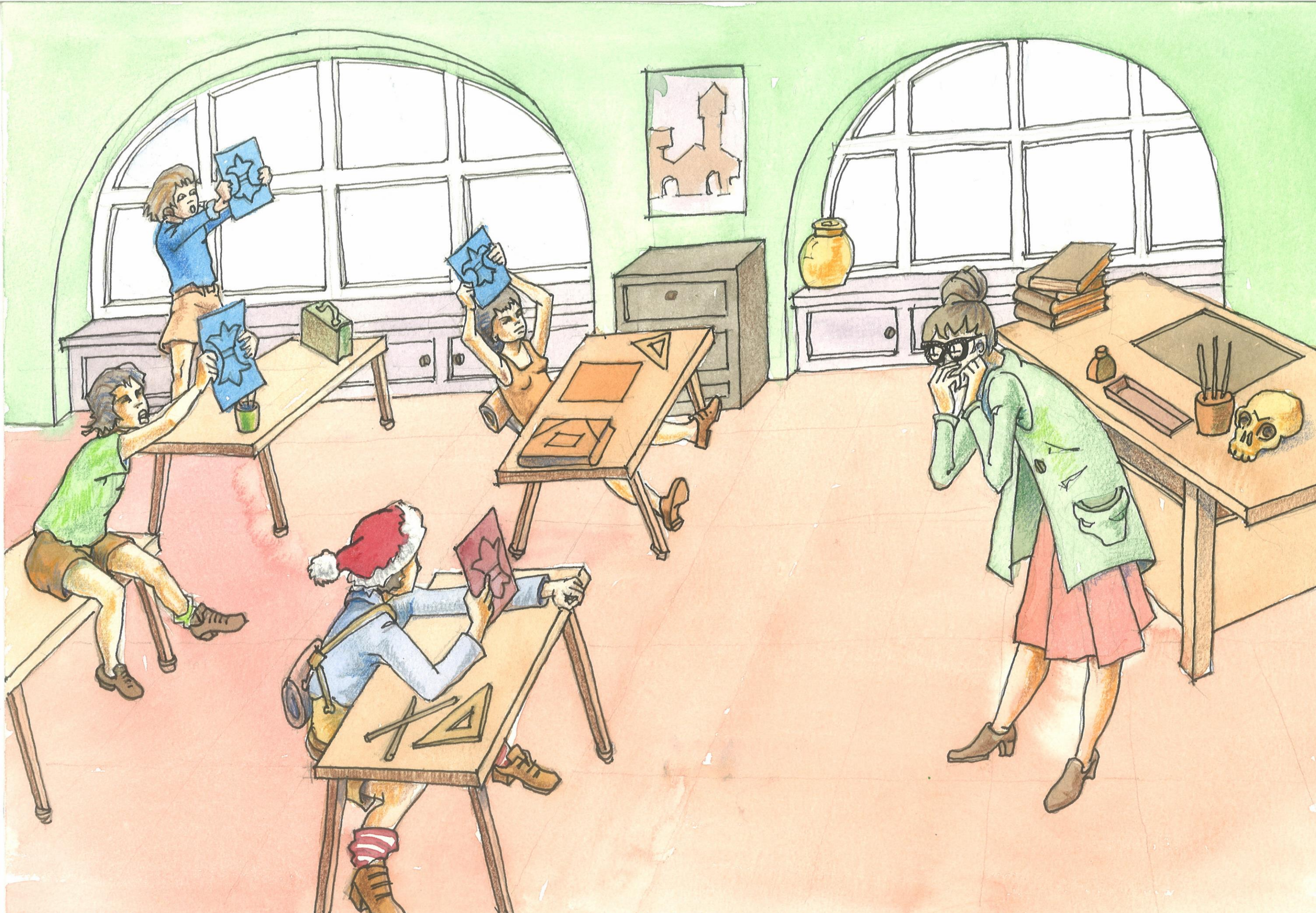

1

Paolo è un bambino di sei anni che porta sempre un berretto da Babbo Natale.

Fa i capricci perché non vuole andare a scuola da solo dato che la scuola gli sembra un luogo sconosciuto e molto grande.